

CORTE

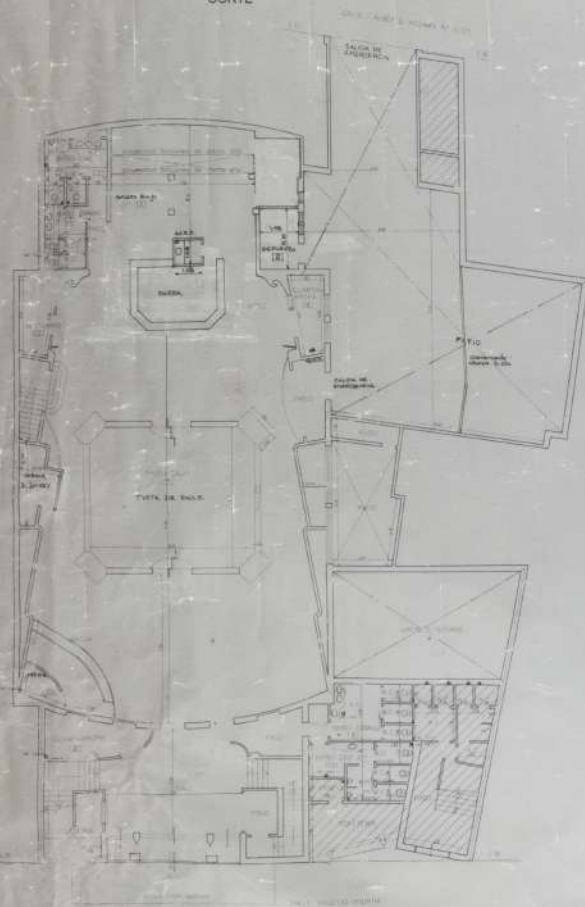

PLANTA PRIMER PISO



PLANTA SEGUNDO PISO

SOTANO



PLANILLA DE CANTONAMIENTO Y VENTILACION

NO.	DESCRIPCION	UNIDAD	CANTIDAD	VALOR UNITARIO	TOTAL
1
2
3
4
5
6
7
8
9
10
11
12
13
14
15
16
17
18
19
20
21
22
23
24
25
26
27
28
29
30
31
32
33
34
35
36
37
38
39
40
41
42
43
44
45
46
47
48
49
50

PARTIDA DE CONTRIBUCION TERRITORIAL NO 1940-003
PLANO DE FERMISO DE USO
 RUBRO: Edificación de uso comercial, para el desarrollo de actividades.
 Edificación Local de Uso Comercial (Edificio) y Rubro 02/11/1999

USUARIO: **FERRAN T S.R.L.**

CALLE: ROGELIO YRIBITIA 8020 Y ALBERTO WILLIAMS N° 6055
 P.B., 1° Y 2° PISO Y SOTANO, U.F. 4

CIRC. 116 SECCION 55 MANZ. 7 PARCELA: ESCALA: 1:100

UBICACION: DISTRITO: E5

SUPERFICIE: 1256.32M²

UBICACION:

NOTAS:
 TRABAJAN 15 PERSONAS
 LO REVISO & DISEÑA
 NO DE HABITANTES

INSTRUMENTADO (Arquitecto)
 No. 2.285.244
 PROFESIONAL:

ESTUDIO ROBERTO PEREZ/ARQUITECTOS
 RUT 8.212.447
 21.111.17.338 ROL
 CON VALOR 260.000.000 P.1992.17.17

PLANTA BAJA



BARRIO C. SAAVEDRA
CAP FEDERAL
PLANO GENERAL 1:1000



NUESTRO
PIENRAS
ROMANO
BARCIA

PARTIDA DE CONTRIBUCION TERRITORIAL N°



BARRIO PRESIDENTE PERON
PROPIEDAD DEL ESTADO NACIONAL

CALLE MINISTRO PISTARINI ESQ. 17 DE OCTUBRE N° 5905/17
ESCALA 1:100



DISTRITOS

M.º 2	M.º 7	M.º 7	M.º 2
SUPERFICIE DEL TERRENO M² 360.73			
CUBIERTA 170.00			
LIBRE 170.73			
CIRCUNSCRIPCION 16		SECCION 65	
MANZANA 9		LOTE 12	

LA APROBACION DE LOS PLANOS NO IMPLICA LA HABILITACION DE LA FINCA O LOCALES

FEDERICO L. PERON
D.º Ley 11911 - T.º O. 613
Municipalidad Ciudad P.º A.º
Matricula In.º 274

CONSTRUYO EL MINISTERIO DE OBRAS PUBLICAS DE LA NACION
DIRECCION NACIONAL DE ARQUITECTURA

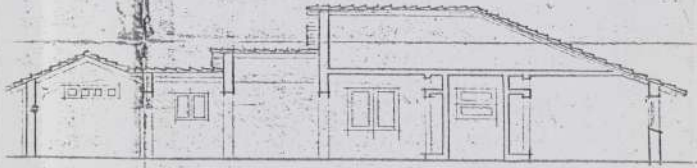
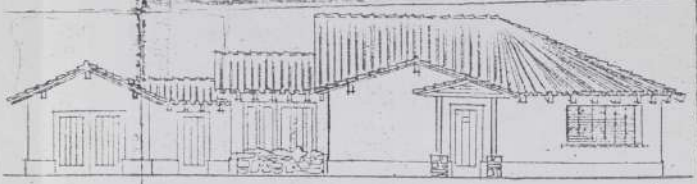
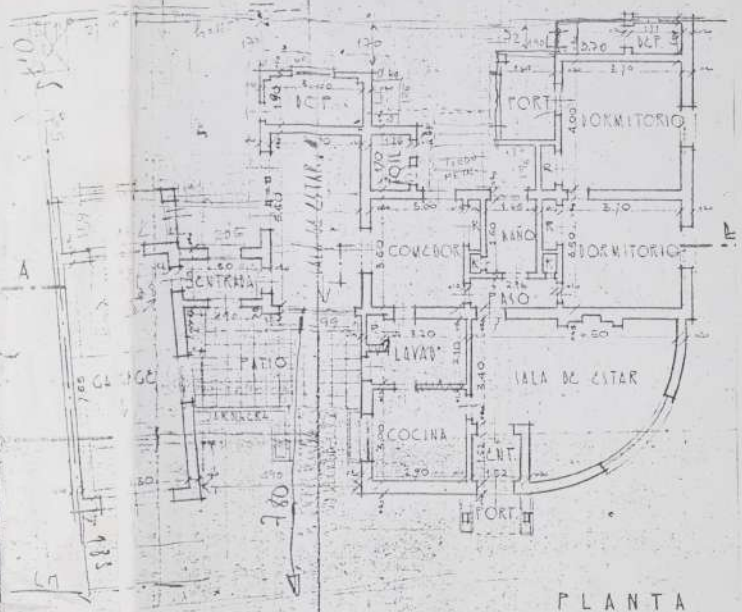

(Handwritten signature)
CARLOS PERETTO
ARQUITECTO
MATRICULA N.º 1234

27a



PLANTA ALTA

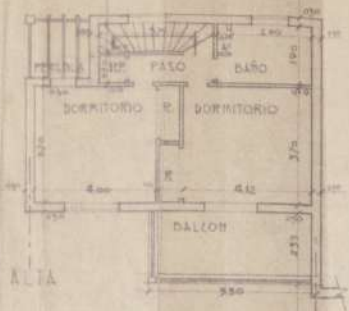

PLANTA BAJA

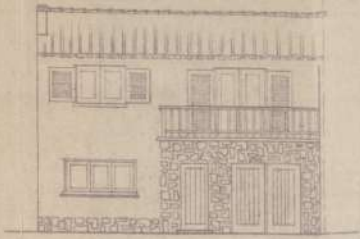
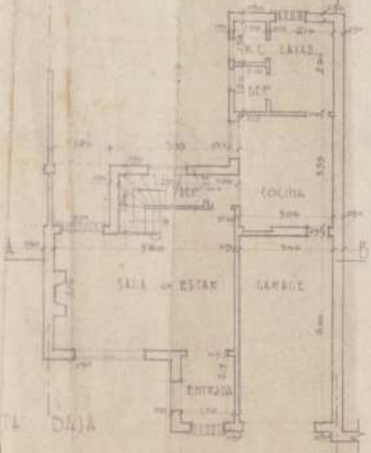

FRETE

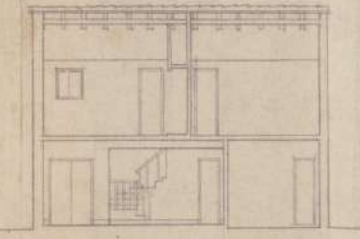

CORTE A.B

PARTIDA DE CONTRIBUCION TERRITORIAL N°

BARRIO PRESIDENTE PERON

PROPIEDAD DEL ESTADO NACIONAL

CALLE Av. Peron
ESCALA 1:100

FLIA. **PAEZ/DUCACCIO**
N° 6076/60



DISTRITOS	
N 2 - 7 - 7 - 2	
SUPERFICIE DEL TERRENO M ²	235,92
CUBIERTA	140,00
LIBRE	95,92
ORGANIZACION 16	SECCION 55
MANZANA 26	LOTE 19

ANCHO CALLE 9.15 - ANCHO ACERA 1.20

LA DIMENSION DE LOS FUEROS HA HECHA LA TABERACION DE LA PLANTA DE LOS CUERPOS



SECRETARIA DE OBRAS PUBLICAS Y URBANISMO
Ministerio de Obras Publicas y Urbanismo
M.O.P.U.

[Signature]
JOSE LUIS VERA
ADMINISTRADOR

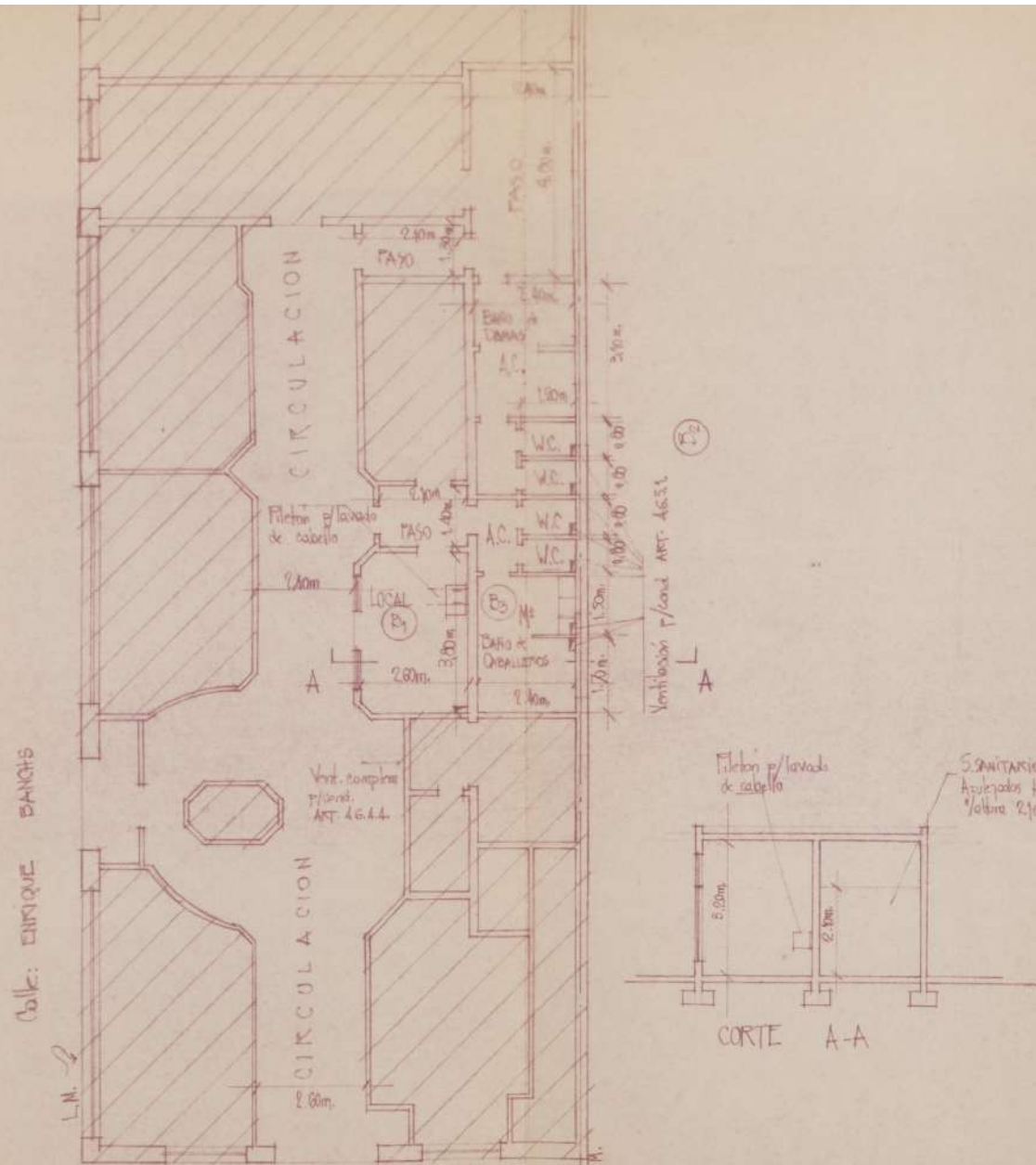

Calle: ROGELIO YRURTIA N° 600 B
PLANTA BAJA

PLANO DE HABILITACION

RUBRO: SERVICIOS: PELUQUERIA Y BARBERIA (20/10)
(Trabajaran el Titular de la habilitacion y un oficial)



PROMETARIO: FERMIN BAUTISTA SERNA

UBICACION: ROGELIO YRURTIA N° 600 B. LOCAL 12

ESCALA 1:100

LOCALIZACION	ZONIFICACION
	E3
	SUPERFICIE A HABILITAR 980 m ²
<p>NOTAS: Cumpl. ART. 7.5.11.1 inc. "b" A.D. 630.109 Trabajaran 2 personas Lo rayado a 45° no se habilita.</p>	<p>Alc</p> <p>PROPIETARIO: FERMIN B. SERNA DOMICILIO: ROGELIO YRURTIA 600B L. 12</p> <p>JULIO A. SERORANO ING. CIVIL M. D. DE OBRAS PUBL. 1962 CAL. 2º AV. ANA. 1000 L. RÍOJA 1761 1º PISO</p>

E3
9

U.S.A. 200

CARLOS E. TELLESPHAI
ING. CIVIL
M. D. DE OBRAS PUBL. 1962 CAL. 2º
AV. ANA. 1000
L. RÍOJA 1761 1º PISO

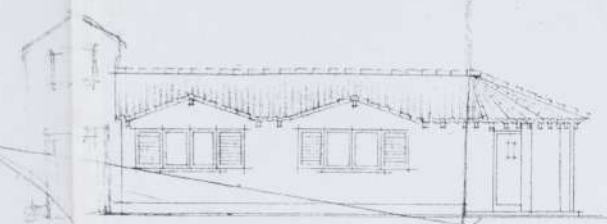
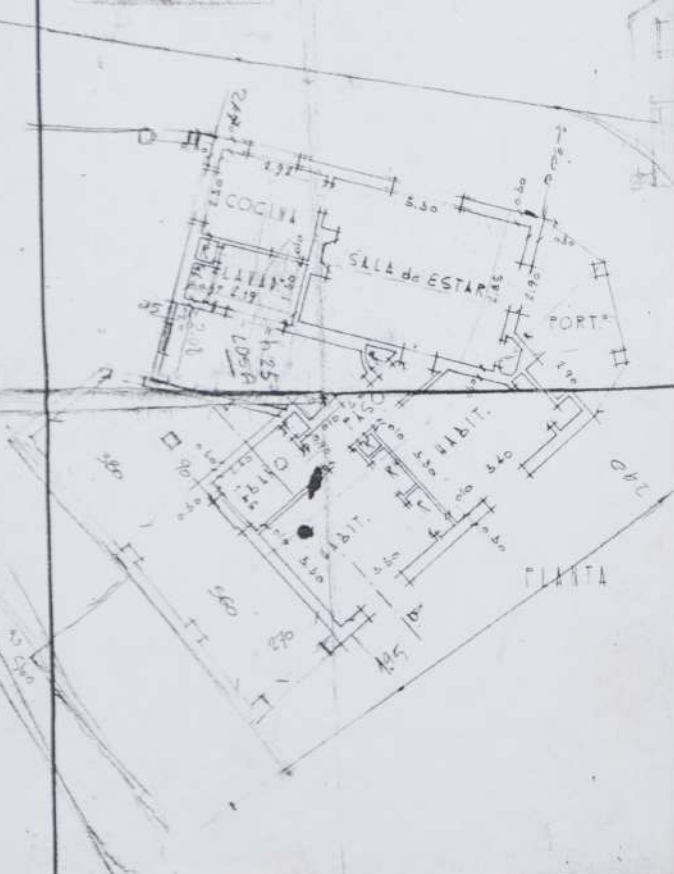

FRENTE

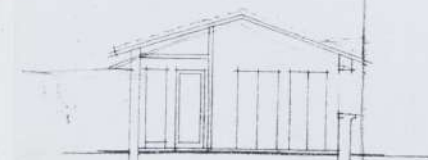

CORTE A-B.

PARTIDA DE CONTRIBUCION TERRITORIAL N° 2001

BARRIO PRESIDENTE PERON

PROPIEDAD DEL ESTADO NACIONAL
 EVIDELIO ROLANDO SCOLES
 NEUDA LEONOR LARRE DE SCOLES
 CALLE A ORZABAL URIBE N° 6006 ARGENTINA N° 3694
 CONST. SAITO FERNANDEZ MORENO
 ESCALA 1:100



DISTRITOS

N 2 H 7 A 7 M 2	
SUPERFICIE DEL TERRENO M ²	396.49
CUBIERTA	93.50
LIBRE	302.99
CIRCUNSCRIPCION	16 SECCION 55
MANZANA	5 LOTE 1

LA APROBACION DE LOS PLANOS NO IMPLICA LA HABITACION DE LA FINCA O LOCALES



FEDERACION ARGENTINA DE INGENIEROS
 1ª Ley 17061 - L. C. 418
 Municipalidad Ciudad de Av. A.
 Matrícula No. 390

CONSTRUYO EL MINISTERIO DE OBRAS PUBLICAS DE LA NACION
 DIRECCION NACIONAL DE ARQUITECTURA

Evidelio Rolando Scales

ADMINISTRACION DE OBRAS PUBLICAS

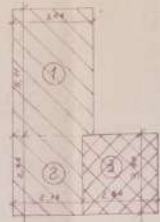
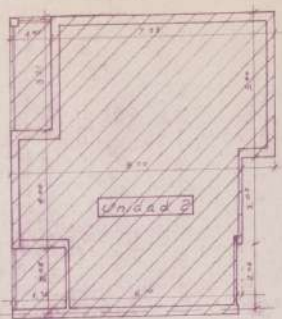

Siluetas y Balances de Superficies

- Superficie Existente U1+U2 = m² 172,15
- Superficie Reglamentaria sin permiso municipal 1y2 = m² 22,86
- Superficie Antirreglamentaria sin permiso municipal 3 = m² 10,91
- Total = m² 205,92**

Planta Alta

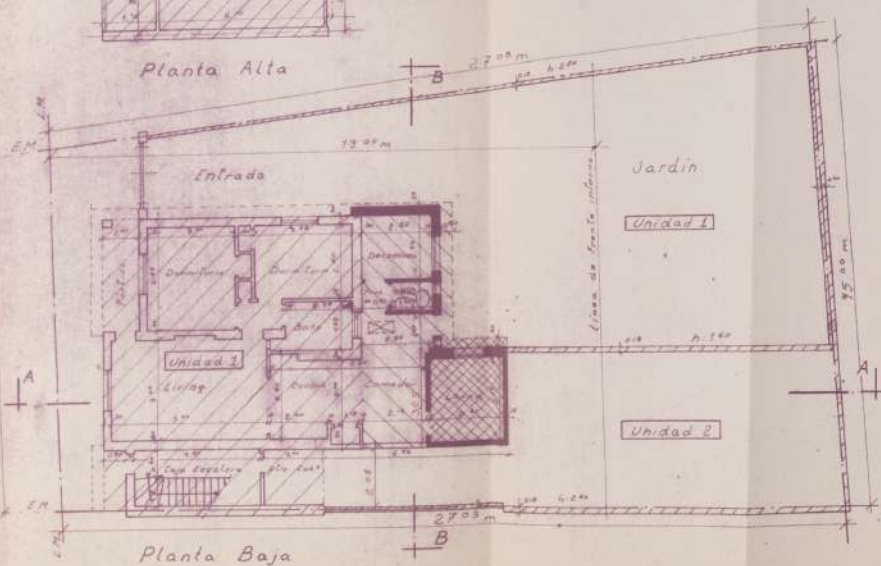

Planta Baja



Fachada

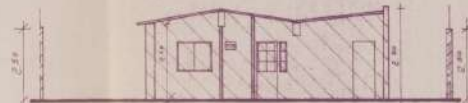

Corte B-B

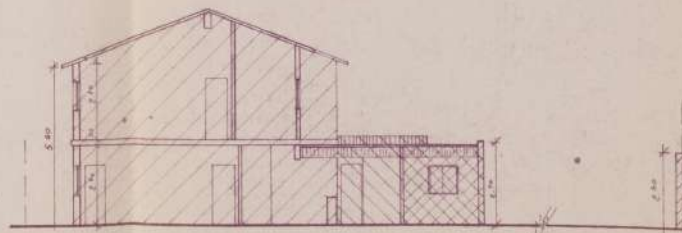

Corte A-A

PARTIDA DE CONTRIBUCION TERRITORIAL N° 1044233

Edificio en Propiedad Horizontal Ley 13512

PLANO DE AJUSTE DE OBRA EXISTENTE

Vivienda Multifamiliar

Propiedad de:

ANGÉLA ABBONDANZA de CARDONA

AMÉRICO EDUARDO CARDONA

Calle Alberto Williams N° 5914-1B-22 (Un.1)

Ciro 16 Seco 55 Manz. 14 Parcela 2

Distrito E-3 FOT 2 Escala 1:100

Ubicación:

Macedonia Fernandez

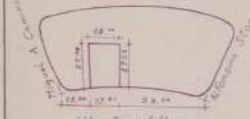

Alberto Williams

Ancho Acera: 2.00 - Ancho Calle: 9.00

SUPERFICIES

Sup. Terreno	m ² 365,15
Sup. Existente	m ² 172,15
Sup. a 1/3 Reglamentaria	m ² 22,86
Sup. a 1/3 Antirreglamentaria	m ² 10,91
SUB Libre	m ² 259,23

Nota: La aprobación de los Planos no implica la Multi-funcion de la finca. BOGOTÁ 2014. ANGÉLA ABBONDANZA de CARDONA

Dom. Alberto Williams 224

M.M. de O. Roberto C. IANNOPOLLO Matr. 5421 Cat. 2° C.P.T.C.

Dom. C.A. 5340

REFERENCIAS:

- Obras Existentes Aprobadas por Exp. N° 553632/93
- Obras Existentes Reglamentarias sin permiso municipal.
- Obras Existentes Antirreglamentarias sin permiso municipal.

Las obras datan del año 1970

Nota: Las Construcciones no marcadas en la Unidad 1 no existen

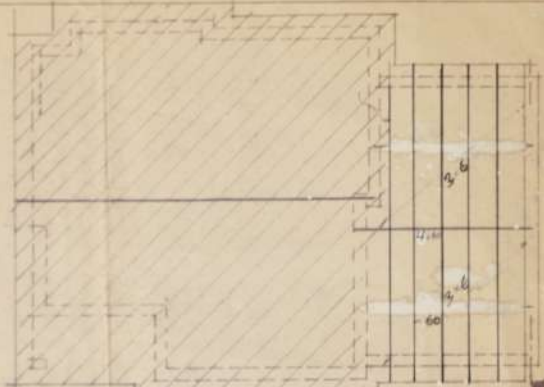

TECHO

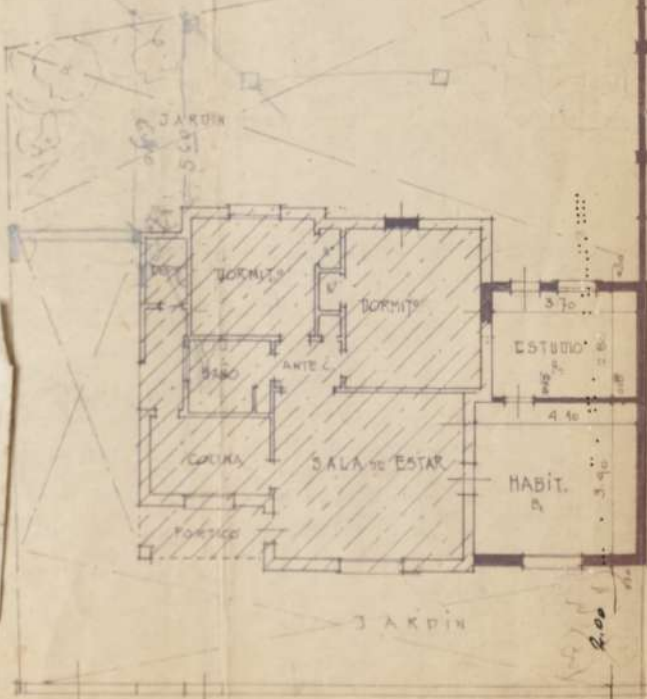

POS	TERMINACION	AREA	ILUMINACION			VENTILACION			BANJEROLA			OBSERV.
			COEF	REQ.	ADOPT.	COEF	REQ.	ADOPT.	COEF	REQ.	ADOPT.	
b1	HABIT.	16.00	1.10	1.00	1.08	1.15	0.53	1.60				
b2	ESTUDIO	10.30	1.10	1.03	3.00	1.13	0.35	3.00				

CALCULO DE ESTRUCTURA								OBSERV.
POS	DIAGONAL DE CARGA	LUZ (m)	Q. (kg/m)	M (kgm)	W. (kg)	SECCION ADOPT.	ESQUEMA W ₁ (cm ²)	
A		3.70	4.90	1/8	620	930	4x10"	102.0
C.1		3.00	78	1/8	87	109	2x5"	43.0
C.2		4.00	34	1/8	222	250	3x6"	27.0

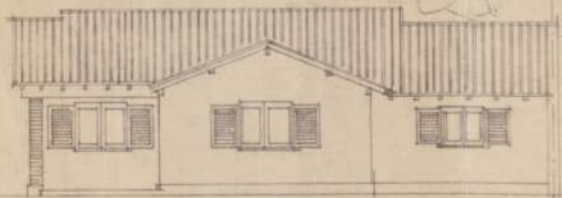
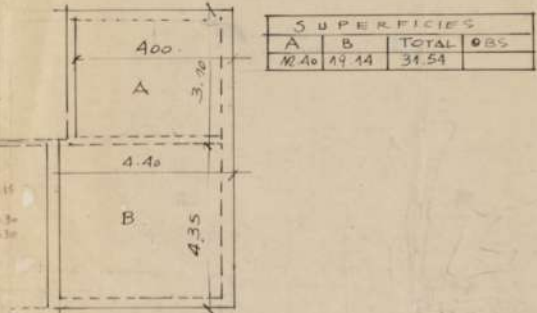

FRENTE

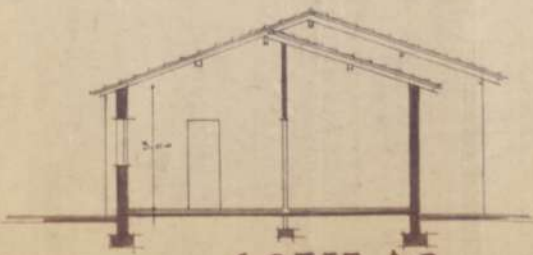

CORTE A:B

PARTIDA DE CONTRIBUCION Nº P/ANTECEDENTE

FOLIO 4

PLANO DE AMPLIACION PROPIEDAD DEL SEÑOR PEDRO C. CAUSA

CALLE [REDACTED] Nº 5619-23
Esc: 1:100
20 FEBRERO



UBICACION

ZONIFICACION	
R2 H7 A7 M2	
SUPERFICIE DEL TERRENO M ²	282.04
CUBIERTA	104.32
LIBRE	180.72
CIRCUNSCRIPCION	16 SECCION 55
MANZANA	22 LOTE 24

LA APLICACION DE LOS PLANOS DE AMPLIACION LA REPARTICION DE LA FINCA O LOTES

EL PROPIETARIO
Pedro Causa

EL CONSTRUCTOR
Mónica P. C.
[Signature]

19730

CONFORME

DOP

FECHA: 28/1/76

[Signature]

BARRIO PRESIDENTE PERON

PROPIEDAD DEL ESTADO NACIONAL

CALLE CONSTITUCION NACIONAL

N 5640/46

ESCALA 1:100

losa 403

*CAR BONE
SULLON
CASSETA/CALONE*

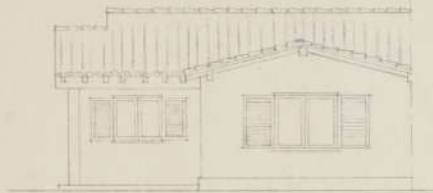

FRENTE

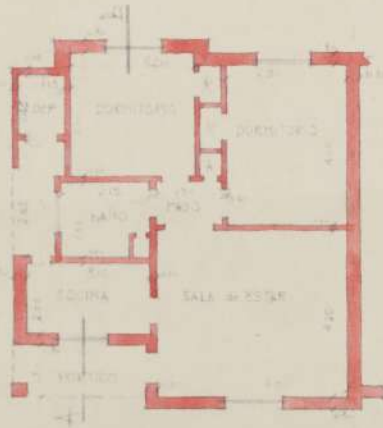

PLANTA



CORTE A-B

UBICACION
CONSTITUCION NACIONAL



DISTRITOS

R 2 H 7 A 7 M 2

SUPERFICIE DEL TERRENO M ²	292 .05
CUBIERTA	75 .00
LIBRE	217 .05
CIRCUNSCRIPCION	16 SECCION 55
MANZANA	20 LOTE 4

ANDONAEGUI

ANCHO CALLE 9.15 ANCHO ACERA 1.50

LA APROBACION DE LOS PLANOS NO IMPLICA LA HABITACION DE LA FINCA O SOCIAL



FEDERICO B. BARRERA DE HOZ
INGENIERO
D. Ley 1965-1 410
Municipalidad Ciudad Bs. As.
Matricula No. 280

CONSTRUYO EL MINISTERIO DE OBRAS PUBLICAS DE LA NACION
DIRECCION NACIONAL DE ARQUITECTURA

Según Decreto 6309-54

10 *24/xi/54*

Telejans

ING. EN. ENRIQUE E. GARDINI
DIRECCION NACIONAL DE ARQUITECTURA

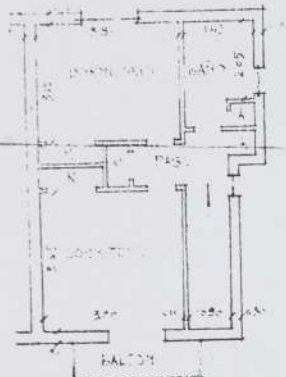

PLANTA ALTA

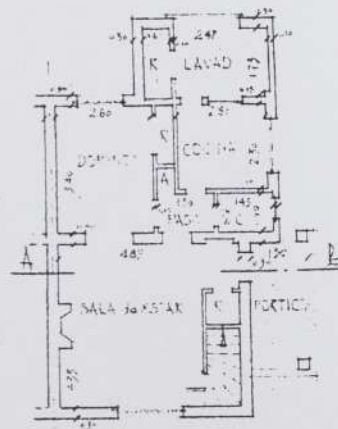

PLANTA BAJA

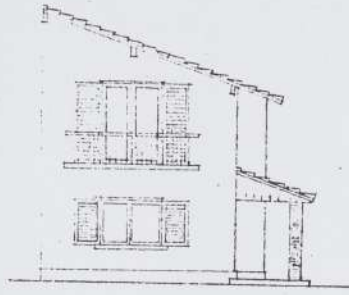

FRENTA

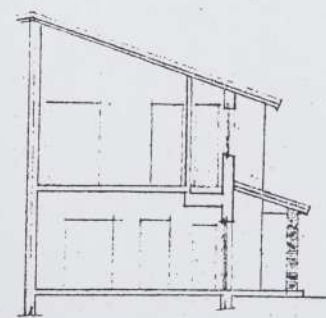

CORTE A-B

6 Inmueble
BARRIO PRESIDENTE PERON
 PROPIEDAD DEL ESTADO NACIONAL

CALLE REPUBLICUETAS
 ESCALA 1:100

N° 5827



DISTRITOS

R. 2 H. 7 A. 7 M. 2

SUPERFICIE DEL TERRENO M ²	278
" CUBIERTA "	114
" LIBRE "	164
CIRCUNSCRIPCION	16 SECCION 57
MANZANA	11 LOTE 13

LA APROBACION DE LOS PLANOS NO IMPLICA LA HABILITACION DE LA FINCA O LOCALES



JOSE L. IACOBICCI
 ARQUITECTO
 FEDERICO E. MARTINEZ DE H. Z.
 ARQUITECTO
 D.º Ley 17413, L. C. 117
 Municipalidad Ciudad Ex. 1
 Matrícula No. 253

CONSTRUYO EL MINISTERIO DE OBRAS PUBLICAS DE LA NACION
 DIRECCION NACIONAL DE ARQUITECTURA

Handwritten signatures and initials of the architects and the director of the ministry.

Small handwritten notes and stamps at the bottom right of the page.

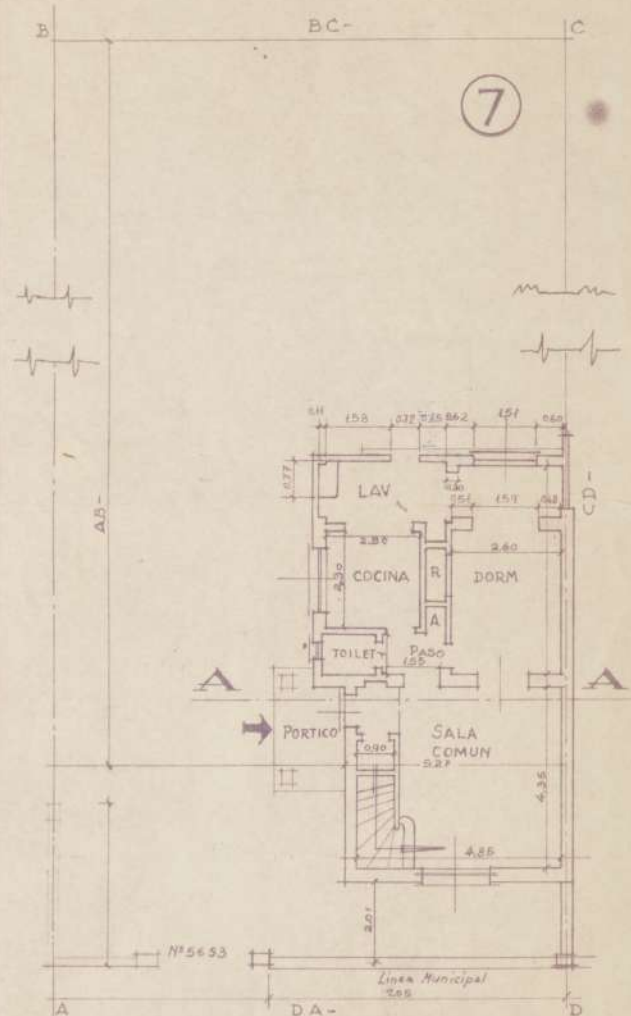

-PLANTA BAJA-
Ex: REPUBLICUETAS 5743

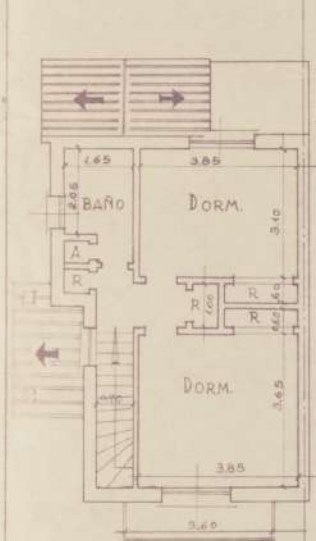

-PLANTA ALTA-

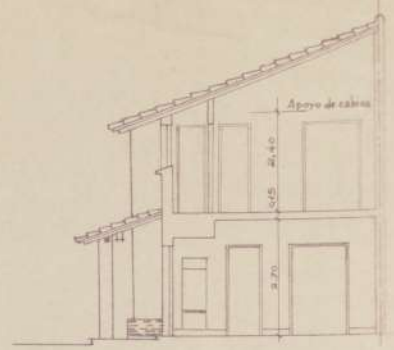

-CORTE A-A-



-FRENTE-

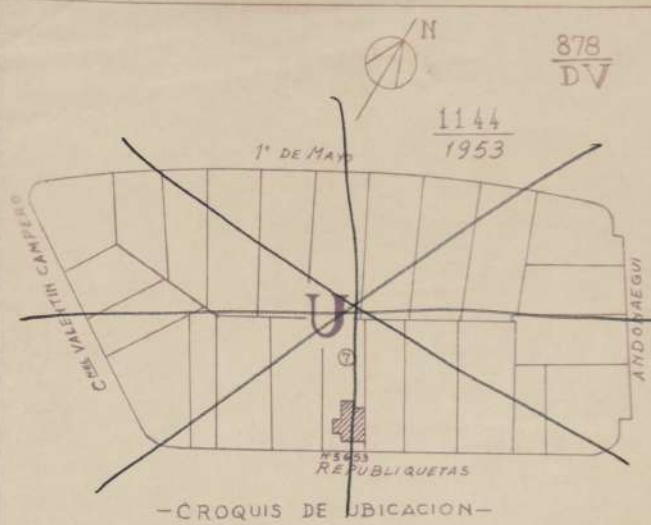

M.O.P.	DIRECCION DE VIVIENDAS	D.V. 878 N° DE REGISTRO
BARRIO CORNELIO SAAVEDRA CASA TIPO 3 CALLE REPUBLICUETAS 5743 PLANTA FRENTE-CORTE-ESTADO ACTUAL Esc-1:100		
OFICINA TECNICA BS.AS. DICIEMBRE 1951		
JEFE DE OFICINA	Relevé BOTTINI y STIGLIANI Dibujo: E.A. BOTTINI	
Propietario: Francisco M. Cacace Francisco M. Cacace. A. Storni 3736		

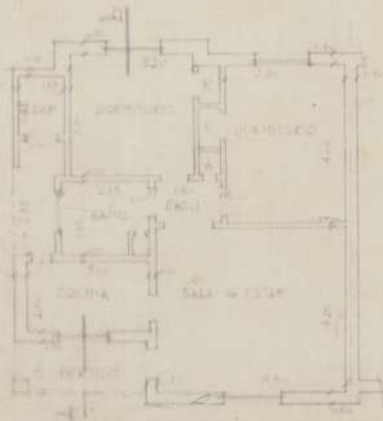

PLANTA



FRETE



CORTE A-B

PARTIDA DE CONTRIBUCION TERRITORIAL N

BARRIO PRESIDENTE PERON

PROPIEDAD DEL ESTADO NACIONAL

CALLE CONSTITUCION NACIONAL

ESCALA 1:100

N 5640/46

*CAR BONE
SU ALJON
GASSETAIGARON*

UBICACION

CONSTITUCION NACIONAL



DISTRITOS

N 2 M 7 A 7 M 2

SUPERFICIE DEL TERRENO M ²	292 .05
CUBIERTA	75 .00
LIBRE	217 .05
CIRCUNSCRIPCION	16 SECCION 55
MANZANA	20 LOTE 4

ANDONAQUI

ANCHO CALLE 9.13 ANCHO ACERA 150

LA APROBACION DE LOS PLANOS NO IMPLICA LA HABITACION DE LA FINCA DE LOSA...



FEDERICO B. MARTINEZ DE HEZ
D^o Ley 11000 T.O. 618
Municipalidad Ciudad de Av.
Matricula No. 580

CONSTRUYO EL MINISTERIO DE OBRAS PUBLICAS EN LA NA
DIRECCION NACIONAL DE ARQUITECTURA

Gabino barbone



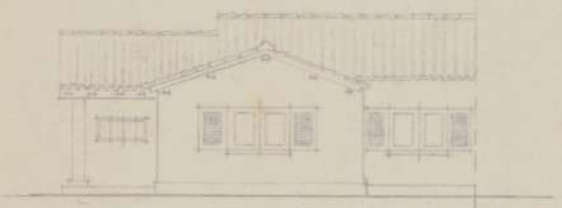
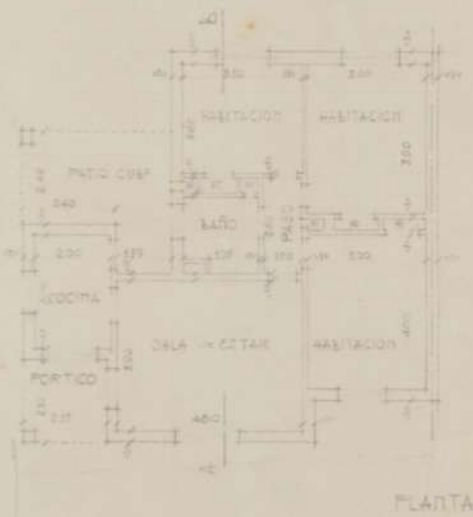

FRONTE



CORTE A-B

PARTIDA DE CONTRIBUCION TERRITORIAL N°



BARRIO PRESIDENTE PERON

PROPIEDAD DEL ESTADO NACIONAL

CALLE CONSTITUCION NACIONAL
ESCALA 1:100

N° 5637/43

UBICACION

AV. MARIA ESTUARTE de PERON

ANONLEQUI

72.11

9.13 ANCHO CALLE - 1.50 ANCHO ACERA

DISTRITOS

2 7 7 2	
SUPERFICIE DEL TERRENO M ²	349.85
CUBIERTA	95.00
LIBRE	254.85
CIRCUNSCRIPCION	16 SECCION 55
MANZANA	19 LOTE 14

LA APROBACION DE LOS PLANOS NO IMPLICA LA HABITACION DE LA FINCA O LOCAL

FEDERICO MARTIN DE VITO
PRESIDENTE
D^o 147 17961 - S. C. 572
Montevideo, Uruguay, 14 de Mayo de 1943

CONTRUYO EL MINISTERIO DE OBRAS PUBLICAS DE LA NACION
DIRECCION NACIONAL DE ARQUITECTURA

Amoroso

[Signature]

5710

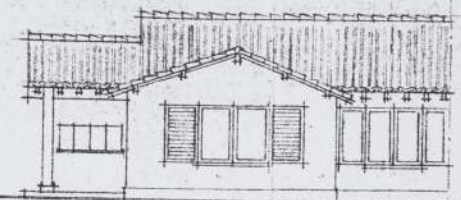
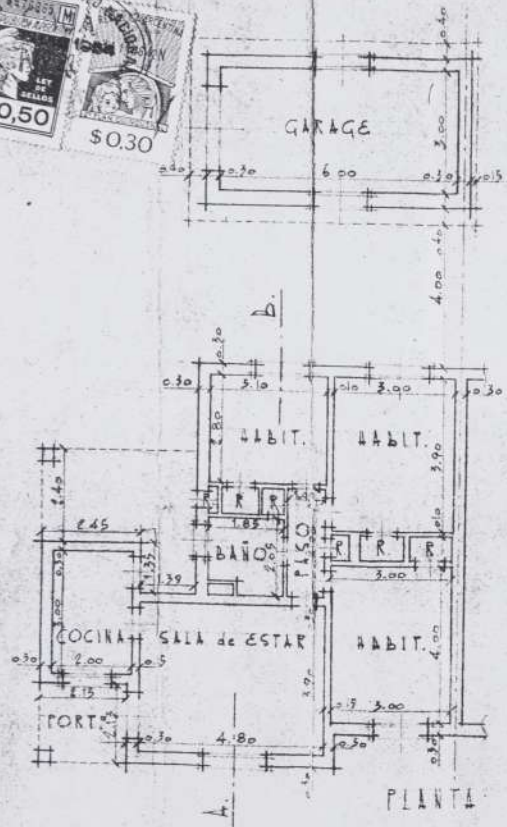

FRETE

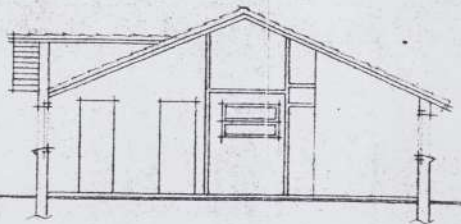

CORTE A-B.

PARTIDA DE CONTRIBUCION TERRITORIAL N°

BARRIO PRESIDENTE PERON

PROPIEDAD DEL ESTADO NACIONAL

CALLE 17 de OCTUBRE
ESCALA 1:100

N°5604/08

UBICACION



DISTRITOS

R. 2 H. 7 A. 7 M. 2

SUPERFICIE DEL TERRENO M²	461.45
" CUBIERTA "	118.80
" LIBRE "	342.65
CIRCUNSCRIPCION	16 SECCION 55
MANZANA	22 LOTE 3

ANCHO CALLE - 9.18 ANCHO ACERA 1.50 m

LA APROBACION DE LOS PLANOS NO IMPLICA LA HABILITACION DE LA FINCA O LOCALES

Ubicacion, medidas y linderos de acuerdo al plano de subdivision elaborado por la Direccion General de Catastro y Via Publica de la Municipalidad de la Ciudad de Buenos Aires. Se declara BUENO el plano de subdivision del inmueble: SUBG. de INC. O. de REF. _____



FEDERICO B. MARTINEZ DE HOZ
Ingeniero
D° Ley 17488 - H.C. 416
Municipalidad Ciudad de Buenos Aires
Matricula No. 209

Agrimensor: AGUILAR V. LERTORA
Lata de Data. No. Ba.

CONSTRUYO EL MINISTERIO DE OBRAS PUBLICAS DE LA NACION
DIRECCION NACIONAL DE ARQUITECTURA

Francisco Vidalgo



Para el revado

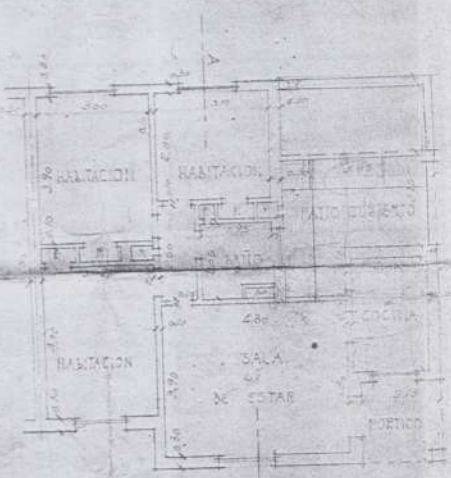

PLANTA

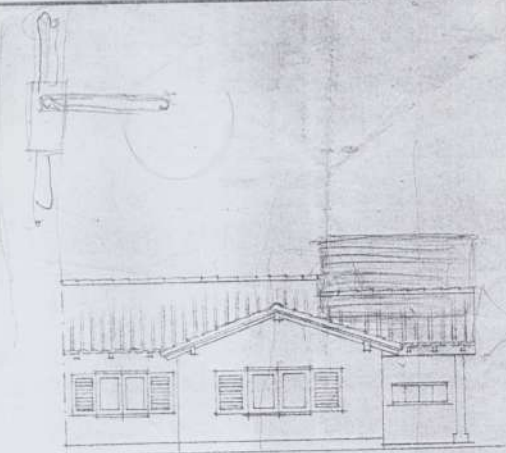

FRENTE

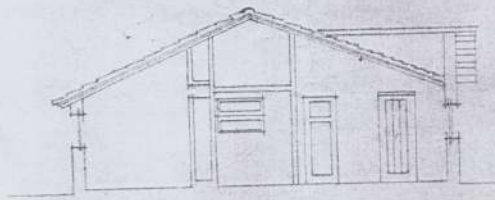
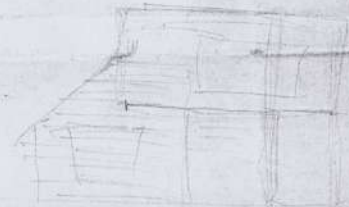

CORTE A-B

PARTIDA DE CONTRIBUCION TERRITORIAL N

Cornelio Saavedra
BARRIO PRESIDENTE PERON
 LUIS A. COELLANA
 PROPIEDAD DEL ESTADO NACIONAL



CALLE AV. MARIA EVA DUARTE DE PERON
 ESCALA 1:100 *Carlos Pellegrini*

N° 5658/62

UBICACION

AV MARIA EVA DUARTE DE PERON
 2004, 1160 72, 60

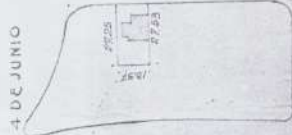

CONSTITUCION NACIONAL
 ANCHO CALLE 10,88 m. ANCHO ACERA 1,50 m.

DISTRITOS

R. 2 H. 7 A. 7 M. 2

SUPERFICIE DEL TERRENO M ²	360,04
CUBIERTA	95,00
LIBRE	273,04
CIRCUNSCRIPCION	16 SECCION 65
MANZANA	19 LOTE 6

LA APROBACION DE LOS PLANOS NO IMPLICA LA REGISTRACION DE LA FINCA O LOCALES

FEDERICO B. MARTINEZ DE HERRERA
 D. de Ley N° 11871 C. 418
 Municipalidad Ciudad de Lima
 Manifiesto N° 002

CONSTRUYO EL MINISTERIO DE OBRAS PUBLICAS DE LA NACION
 DIRECCION NACIONAL DE ARQUITECTURA

Ulloua!

JOSE GARCIA VERA
 SUBSECRETARIO NACIONAL
 ADMINISTRACION DE INGENIERIA
 SUB-ADMINISTRADOR

521730



ARQUITECTURA
ESTRUCTURA
\$0.50
\$0.30

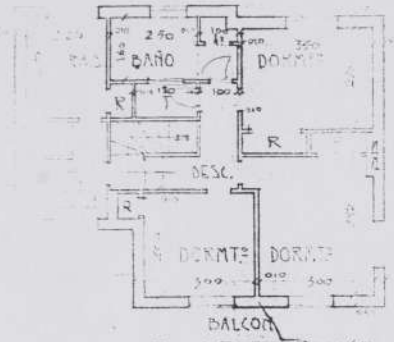

PLANTA ALTA

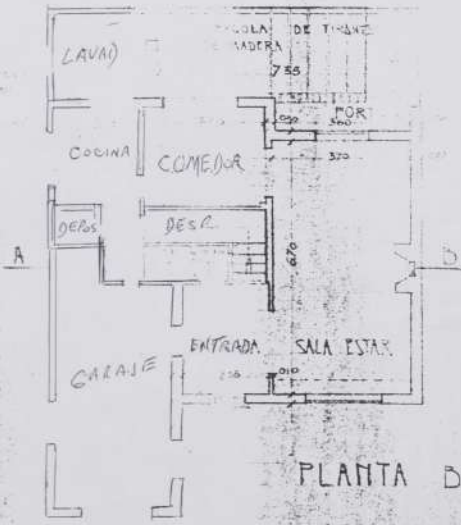

PLANTA BAJA

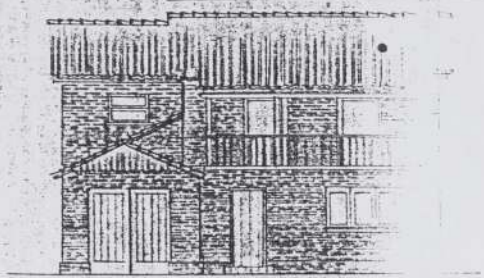

FRENTA

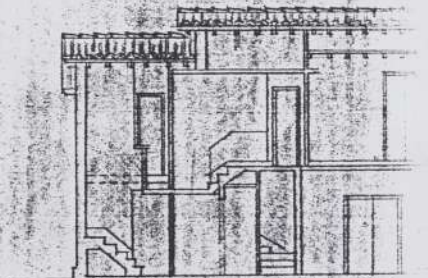

CORTE

LEYENDA DE CONTRIBUCION TERRITORIAL N° 0374558

BARRIO PRESIDENTE PERON

PROPIEDAD DEL ESTADO NACIONAL

CALLE Av. MARIA EVA DUARTE de PERON N° 6025/77
ESCALA 1:100



UBICACION		DISTRITOS	
ROGUE LIO Y FLORENTINA		R. 2 H. 7 A. 7 M. 2	
SUPERFICIE DEL TERRENO M ²		869	79
CUBIERTA		170	00
LIBRE		699	79
CIRCUNSCRIPCION		16	SECCION 55
MANZANA		26	LOTE 7

ANCHO CALLE 10.35 ANCHO ACERA 1.20

LA APROBACION DE LOS PLANOS NO IMPLICA LA HABILITACION DE LA FINCA O LOCALES

Ing. E. S. BELLEGIAN



FEDERICO B. MARTINEZ DE HOY
D^o EXP. 1215 I. C. 415
Montevideo Ciudad del Uruguay
Montevideo No. 299

CONSTRUYO EL MINISTERIO DE OBRAS PUBLICAS DE LA NACION
DIRECCION NACIONAL DE ARQUITECTURA

Spamante

Jose Garcia Vera
JOSE GARCIA VERA
BANCO NACIONAL NACIONAL
ADMINISTRACION DE PROPIEDADES
SUB-ADMINISTRADOR

\$0.50 \$0.30

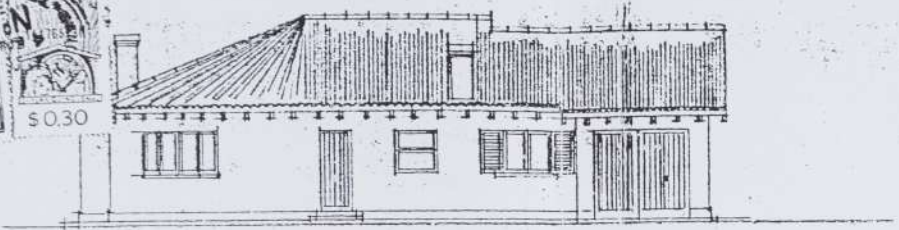

FRONTE



CORTE A-B

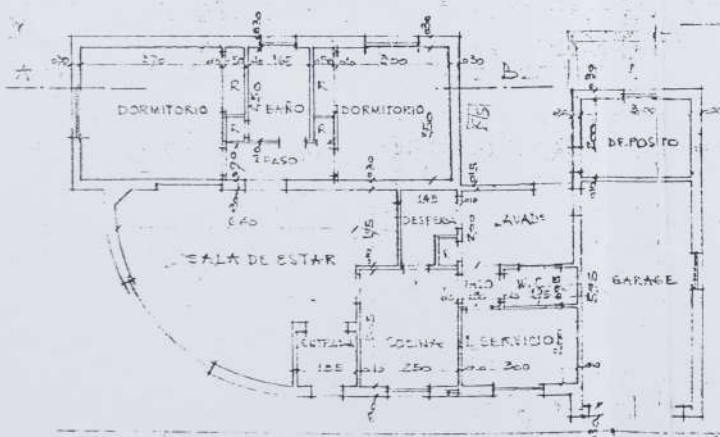

PLANTA

PARTIDA DE CONTRIBUCION TERRITORIAL N°

BARRIO PRESIDENTE PERON

PROPIEDAD DEL ESTADO NACIONAL



CALLE AV. PRESIDENTE PERON
 ESCALA 1:100

N° 5606/12



DISTRITOS

R. 2 H. 7 A. 7 M. 2

SUPERFICIE DEL TERRENO M² 861.38
 CUBIERTA 136.00
 LIBRE 725.38
 CIRCUNSCRIPCION 16 SECCION 55
 MANZANA 29 LOTE 1

LA APROBACION DE LOS PLANOS NO IMPLICA LA HABITACION DE LA FINCA O LOCALES



OGE EN SU CALIDAD DE
 INGENIERO EN OBRAS PUBLICAS
 N° 119.312.5861/1970
 1970/12/30
 20H 30 214.131/A/B 0 10-3034

CONSTRUYO EL MINISTERIO DE OBRAS PUBLICAS DE LA NACION DIRECCION NACIONAL DE ARQUITECTURA

[Handwritten signature and notes]

ERIKO E. FERRETO
 INGENIERO EN OBRAS PUBLICAS
 ADMINISTRADOR

PARTIDA DE CONTRIBUCION TERRITORIAL N°

BARRIO PRESIDENTE PERON

PROPIEDAD DEL ESTADO NACIONAL

CALLE REPUBLICUETAS N° 5895 y M. PISTARINI N° 3607
ESCALA 1:100

UBICACION



DURELA

DISTRITOS

R. 2 H. 7 A. 7 M. 2

SUPERFICIE DEL TERRENO M² 326.91
CUBIERTA .. 164.74
LIBRE .. 164.17
CIRCUNSCRIPCION 16 SECCION 5
MANZANA 11 LOTE 9

REPUBLICUETAS

ANCHO CALLE 17.01 ANCHO ACERA 4.00

LA APROBACION DE LOS PLANOS NO IMPLICA LA HABILITACION DE LA FINCA O LOCALES



FEDERICO MARTINEZ DE HOZ
D^o de Arquitectura
Municipalidad Ciudad. Bs. As.
Matricula No. 200

CONSTITUYO EL MINISTERIO DE OBRAS PUBLICAS DE LA NACION
DIRECCION NACIONAL DE ARQUITECTURA

Felix Bocco
AGUSTIN MARINI
= ELECTERIO =
SEGUNDO GALIZIA



A ALTA FRENTE

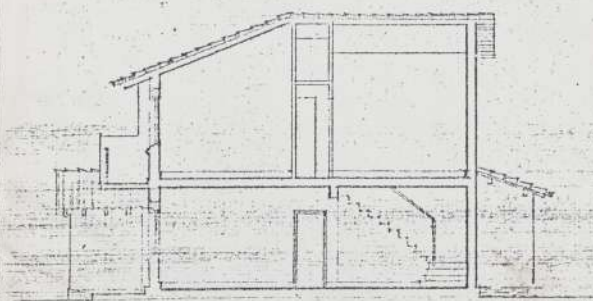

A BAJA CORTE A-B

IMPORTE \$050,30
MORERIA \$030

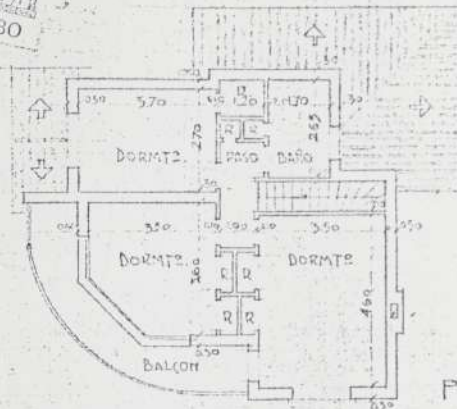

PLAN

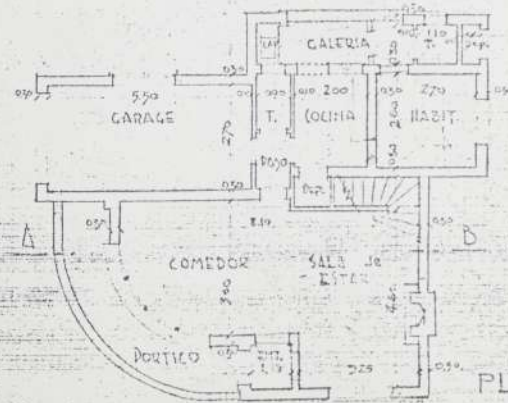

PLAN

0.75
 \$0.50
 \$0.30
 SOBRES

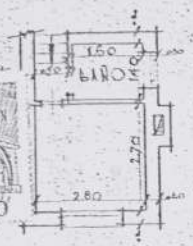

PLANTA ALTA

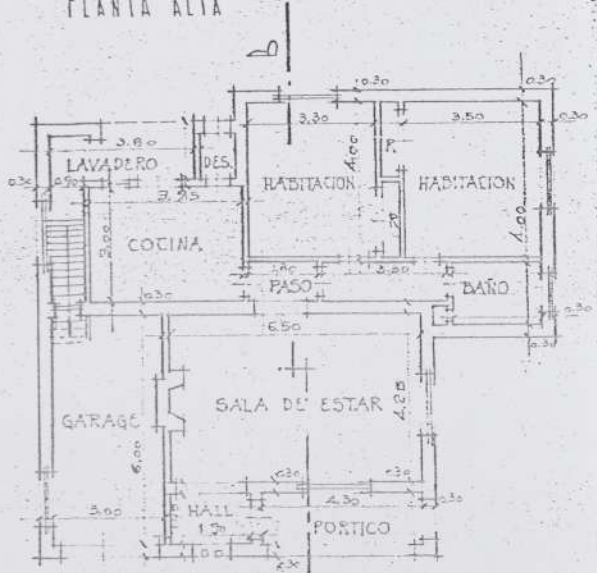

PLANTA BAJA

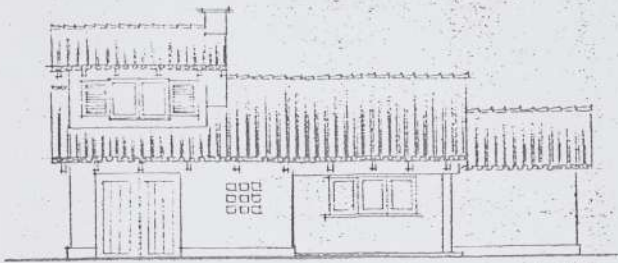

FRENTA

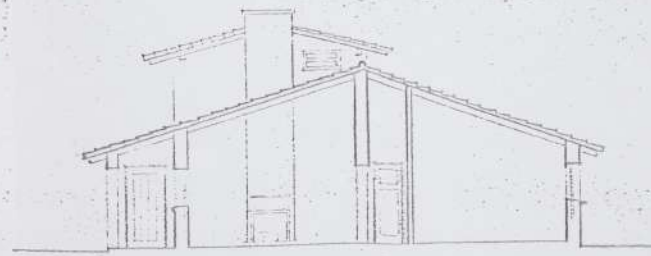

CORTE AB

PARTIDA DE CONTRIBUCION TERRITO.

"PRESTAMOS PARA VIVIENDA ECONOMICA"

PROPIEDAD DEL ESTADO NACIONAL

CALLE ANDONACGUI N° 3958 y 4 DE JUNIO

ESCALA 1:100

19
 N° 6603

UBICACION



PRESENTE PERON



4 DE JUNIO

ANCHO CALLE 9.16 m ANCHO ACERA 4.00 m

DISTRITOS

R 2 H 7 A 7 M 2

SUPERFICIE DEL TERRENO M² 1046.89

CUBIERTA " 148.00

LIBRE " 898.89

CIRCUNSCRIPCION 16 SECCION 55

MANZANA 29 LOTE 7

LA APROBACION DE LOS PLANOS NO IMPLICA LA HABILITACION DE LA FINCA O LOCALS

...medidas y linderos de acuerdo a la división ejecutada por el Sr. General de Catastro y la Municipalidad de la Ciudad de BUENOS AIRES, para la conservación del inmueble: BUENOS AIRES, 28/11/50

J. A. Villar
Guillermo Pérez

CONSTRUYO EL MINISTERO DE OBRAS PUBLICAS DE LA NACION
 DIRECCION NACIONAL DE ARQUITECTURA

JOSE GARCIA VERA
 BANCO HIPOTECARIO NACIONAL
 ADMINISTRACION DE PROYECTOS
 200-ADMINISTRADOR

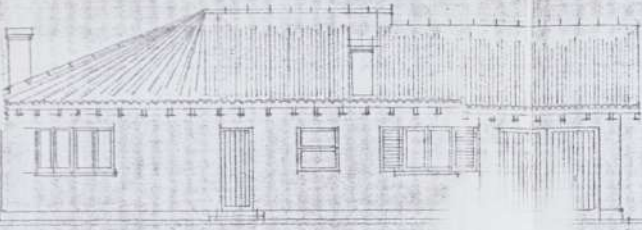

FRENTE

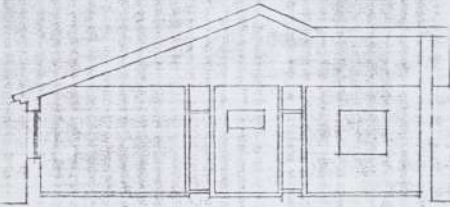

CORTE A-B

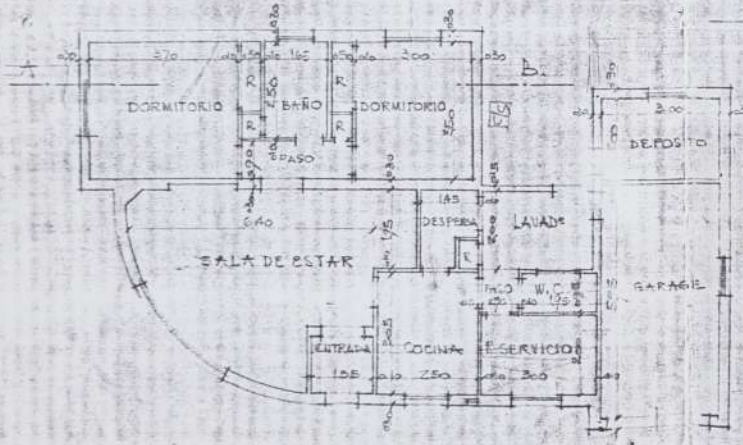

PLANTA

J. A. (P. 15)

PARTIDA DE CONTRIBUCION TERRITORIAL N°

BARRIO PRESIDENTE PERON

PROPIEDAD DEL ESTADO NACIONAL



CALLE AV. PRESIDENTE PERON

ESCALA 1:100

N° 5606/12



DISTRITOS

R	2	H	7	A	7	M	2
---	---	---	---	---	---	---	---

SUPERFICIE DEL TERRENO MP. 864.38
 CUBIERTA " 136.00
 LIBRE " 725.38
 CIRCUNSCRIPCION 16 SECCION 35
 MANZANA 29 LOTE 1

LA APROBACION DE LOS PLANOS NO IMPLICA LA HABILITACION DE LA FINCA O LOCALES

FEDERICO B. MARTEZ DE HOZ
 INGENIERO
 D. L. 12984 - C. 415
 MONTEVIDEO

CONSTRUYO EL MINISTERIO DE OBRAS PUBLICAS DE LA NACION
 DIRECCION NACIONAL DE ARQUITECTURA

Handwritten signature and notes:
 J. A. (P. 15)
 F. E. FERRETTO
 INGENIERO ARQUITECTO NACIONAL
 ADMINISTRADOR

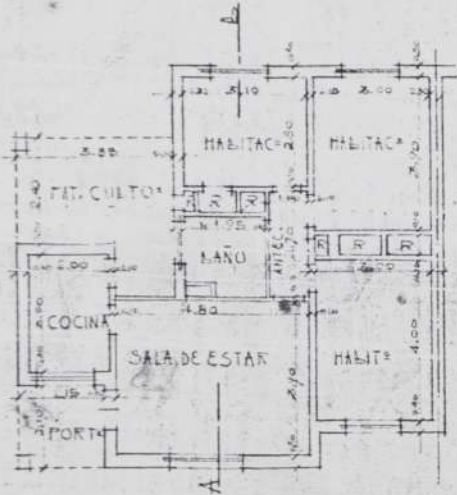

PLANTA

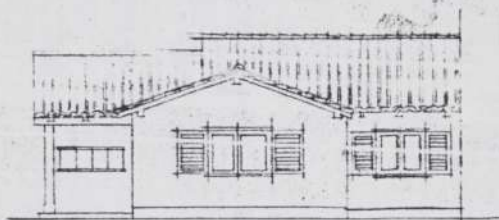

FRENTA

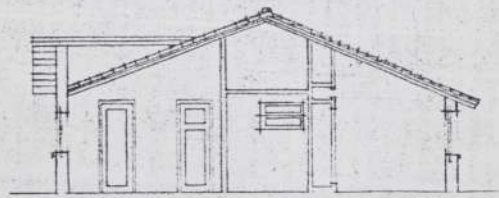

CORTE AL

PARTIDA DE CONTRIBUCION TERRITORIAL N°

BARRIO PRESIDENTE PERON

PROPIEDAD DEL ESTADO NACIONAL



CALLE AV. MARIA EVA DUARTE DE PERON

ALICIA

N° 5646/50

ESCALA 1:100

FLU. MACHA

UBICACION

AV. MARIA EVA DUARTE DE PERON

29.24, 13.44, 59.14

4 DE JUNIO

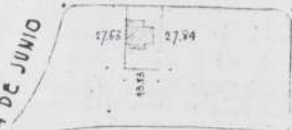

ANDONAEGUI

CONSTITUCION NACIONAL

ANCHO CALLE 10.88 ANCHO ACERA 1.50

DISTRITOS

R 2 H 7 A 7 M 2

SUPERFICIE DEL TERRENO M² 377.41
 CUBIERTA " 95.00
 LIBRE " 282.41
 CIRCUNSCRIPCION 16 SECCION 55
 MANZANA 19 LOTE 5

LA APROBACION DE LOS PLANOS NO IMPLICA LA HABILITACION DE LA FINCA O LOCALES



FEDERICO B. MESTRE DE HOZ
 INGENIERO
 D° EN 17548 - L. C. 418
 Municipalidad Ciudad Bs. As.
 Matrícula N° 390

CONSTRUYO EL MINISTERIO DE OBRAS PUBLICAS DE LA NACION
 DIRECCION NACIONAL DE ARQUITECTURA

Carlos E. Feretto

CARLOS E. FERETTO
 DADO INGENIERO NACIONAL
 ADMINISTRACION DE PROPIEDADES
 ADMINISTRADOR

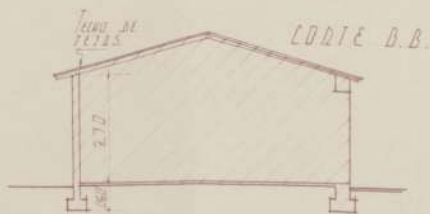
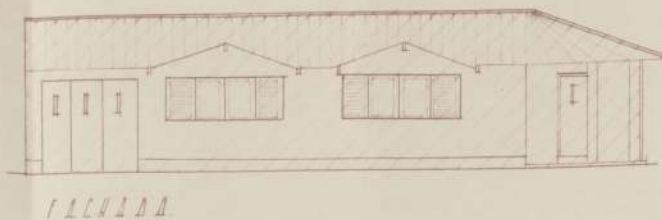
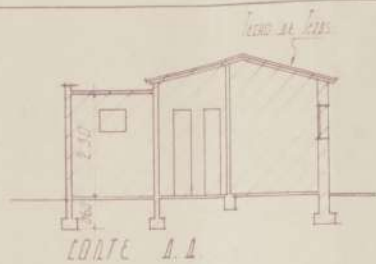

PARCELA DE CONTIGUIDAD TERRITORIAL N° 374461

PLANO DE SUBSISTENCIA DECRETO N° 22.104

ADSCRIBIDA DE: **87588 75**

EVIDELIO D. SCOLES Y MELIDA L. LANDE DE SCOLES

CALLE CONSTANTINO CANTO N° 6006 L30 F. MORENO N° 3694.

Escala 1:100

UBICACION

ZONIFICACION

D.8	14	M.5
-----	----	-----

Superficie Terreno: 196.49 m²
Superficie Cubierta: 123.40 m²



M. Rolay

Melida L. R. de Scoles
FUNDADORA
ADM. EL MUNDO



REGISTRADO SECON ORD 25524

12

ANGEL E. ...
F.V. ...

24 OCT 1975

...

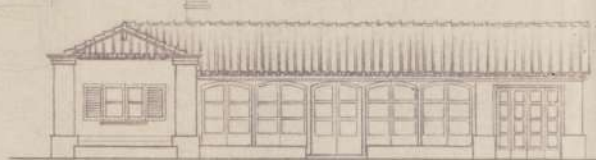
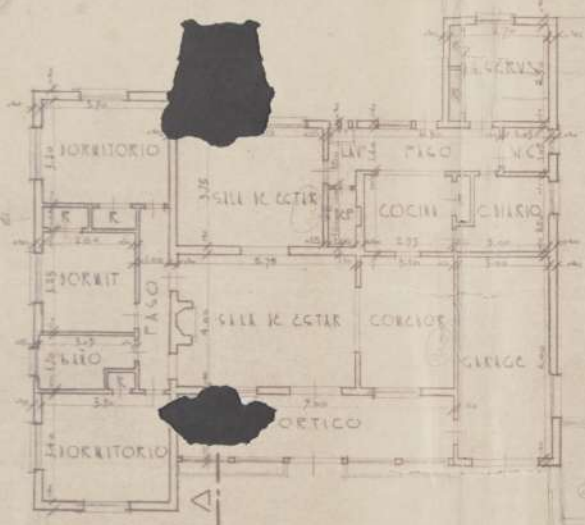

FRENTE

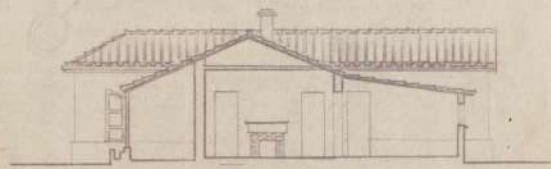

CORTE II

PARTIDA DE CONTRIBUCION TERRITORIAL N°

BARRIO PRESIDENTE PERON

PROPIEDAD DEL ESTADO NACIONAL

CALLE AIZPURUA
ESCALA 1:100

33
N° 3851/37



DISTRITOS	
n.º 2	n.º 7
SUPERFICIE DEL TERRENO N.º 1111 .27	
CUBIERTA .187 .70	
LIBRE .921 .57	
CIRCUNSCRIPCION 14	SECCION 59
MANZANA 24	LOTE 4

LA APROBACION DE LOS PLANOS NO IMPLICA LA UBICACION DE LA FINCA O LOCAL



SECRETARIA NACIONAL DE ARQUITECTURA
DIRECCION NACIONAL DE ARQUITECTURA

Handwritten signatures and stamps:
CARLOS PERETTO
N.º 10000

MUÑECA

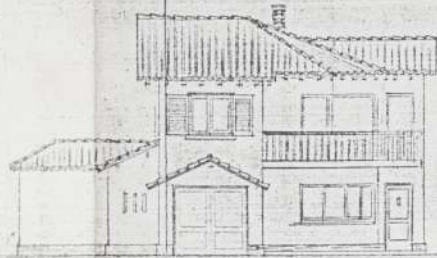

FRENTE

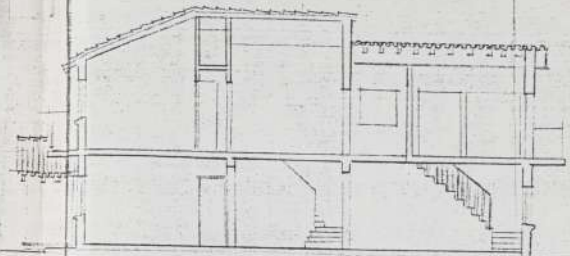
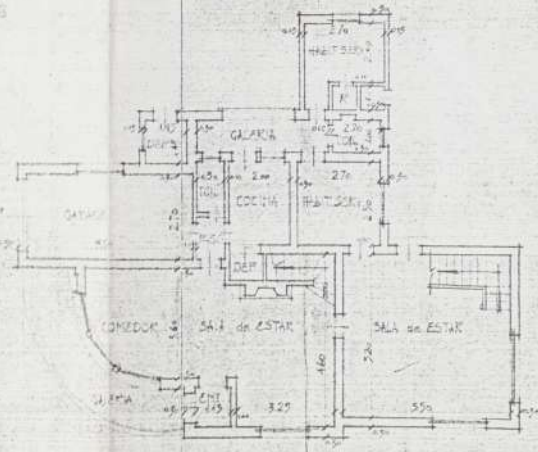

CORTO AB

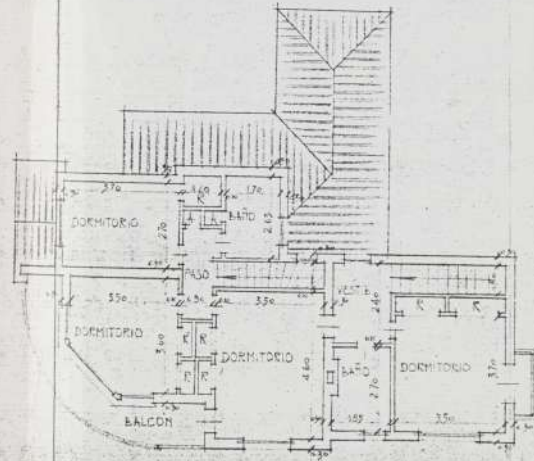

PLANTA ALTA

BARRIO XXXXXXXXXX

PROPIEDAD DEL ESTADO NACIONAL

CALLE XXXXXXXXXX N° 3096 casa AIZPURUA N° 3087

ESCALA 1:100

371 MUÑECA

UBICACION

AIZPURUA

DISTRITOS

R 2 N 7 L P N 2



SUPERFICIE DEL TERRENO MP	586.33
CUBIERTA	174.00
LIBRE	412.33
CIRCUNSCRIPCION	16
SECCION	55
MANZANA	24
LOTE	1

ANCHO CALLE 8.33 ANCHO ACERA 1.20

LA APROBACION DE LOS PLANOS NO IMPLICA LA HABITACION DE LA FINCA O LOCAL



FEDECO
 FERNANDO B. MARTINEZ DE HOZ
 ARQUITECTO
 Ley 3704 - L. C. 43
 Municipalidad Ciudad de Asunción
 Municipio No. 200
 CONSTRUJO EL MINISTERIO DE OBRAS PUBLICAS DE LA NACION
 DIRECCION NACIONAL DE ARQUITECTURA

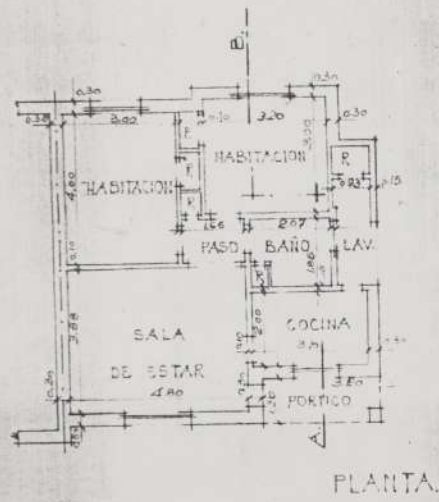

PLANTA.

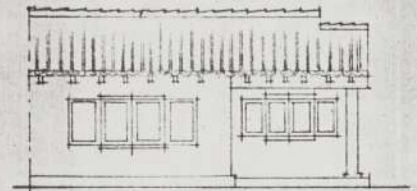

FRETE

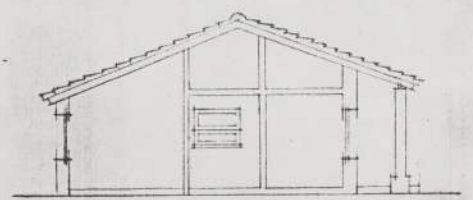

CORTE AB.

PARTIDA DE CONTRIBUCION TERRITORIAL N°

BARRIO "CORNELIO SAABEDRA"

PROPIEDAD DEL ESTADO NACIONAL

CALLE ANDONAEGUI
ESCALA 1:100

JUNANTONI ARMOSTRONG MEDINA
N° 3688/98

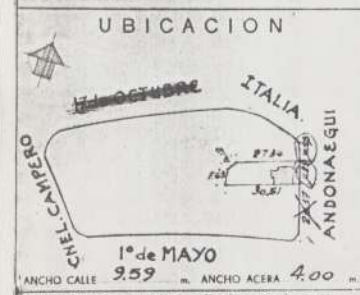

DISTRITOS

R.	H.	A.	M.
2	7	7	2

SUPERFICIE DEL TERRENO M² 329.14
 CUBIERTA " 75.00
 LIBRE " 254.14
 CIRCUNSCRIPCION 16 SECCION 55
 MANZANA 22 LOTE 27

LA APROBACION DE LOS PLANOS NO IMPLICA LA HABILITACION DE LA FINCA O LOCALES

Ubicación, medidas y linderos de acuerdo al plano de subdivisión ejecutado por la Dirección General de Catastro y la Pública de la Municipalidad de la Ciudad de Buenos Aires.
 Estado de conservación del inmueble: BUENO.
 SUBG. de INS. Of. de REF. 1.121.576
 Agente: AGUILER V. LERTORA
 Jefe de Oficio, de B.A.

FEDERICO MARTINEZ DE HOZ
 D.º Ley 17946 / C.º 416
 Municipalidad Ciudad de Bs. As.
 Montevideo No. 284

CONSTRUYO EL MINISTERIO DE OBRAS PUBLICAS DE LA NACION
 DIRECCION NACIONAL DE ARQUITECTURA

Antonio A. Saavedra
 BANCO NACIONAL
 BANCO HIPOTECARIO NACIONAL
 ADMINISTRACION DE PROPIEDADES
 SUB-ADMINISTRADOR

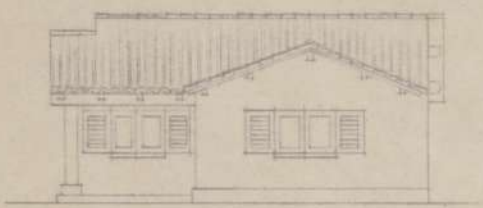
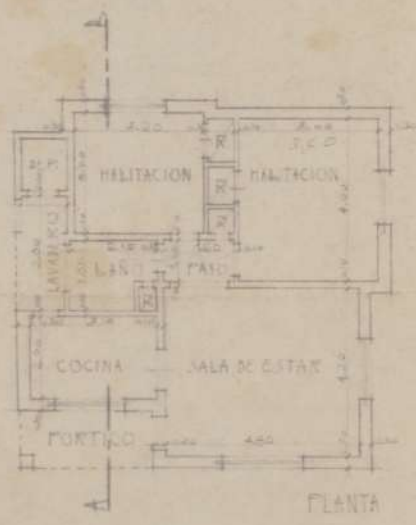

FRETE



CORTE A-B

PARTIDA DE CONTRIBUCION TERRITORIAL N°



BARRIO PRESIDENTE PERON
PROPIEDAD DEL ESTADO NACIONAL

CALLE CONSTITUCION NACIONAL
ESCALA 1:100

Porpora / Monica Adamo
Roberto Garberoglio

UBICACION



ANCHO CALLE 9.15 - ANCHO ACERA 1.50

DISTRITOS

2 7 7 2

SUPERFICIE DEL TERRENO M ²	403.12
CUBIERTA	78.00
LIBRE	325.12
CIRCUNSCRIPCION 16	SECCION 55
MANZANA 19	LOTE 13

LA APROBACION DE LOS PLANOS NO IMPLICA EL HABERSE HECHO EL PAGO DE LOS IMPUESTOS



FEDERICO MARTINEZ DE HOZ
D. Ley 17985 - T. C. 438
Ministerio de Obras Publicas y Transporte
Buenos Aires, Argentina

CONFIRMO EL MINISTERIO DE OBRAS PUBLICAS Y TRANSPORTE NACIONAL DE ARQUITECTURA

H. Porpora

[Signature]

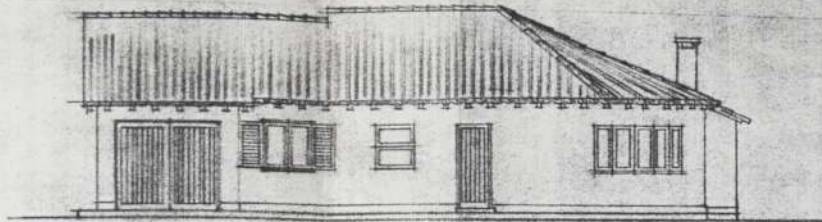

TRENTE

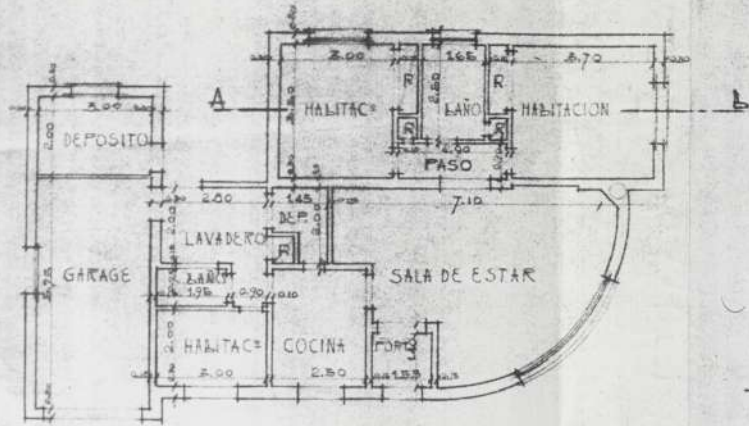

PLANTA

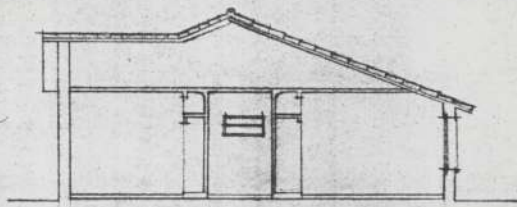

CORTE A-B

PARTIDA DE CONTRIBUCION TERRITORIAL N°

BARRIO PRESIDENTE PERON

PROPIEDAD DEL ESTADO NACIONAL

CALLE RASTREADOR FOURNIER
ESCALA 1:100

ARAUJO
N° 5615/21



DISTRITOS

R.2	H.7	A.7	M.2
-----	-----	-----	-----

SUPERFICIE DEL TERRENO MP	818.32
" CUBIERTA	136.00
" LIBRE	682.32
CIRCUNSCRIPCION	16 SECCION 55
MANZANA	33 LOTE 7

LA APROBACION DE LOS PLANOS NO IMPLICA LA HABILITACION DE LA FINCA O ESCALES

ANDORAEGUI
ANCHO CALLE 8.55 ANCHO ACERA 1.20
Ubicación, medidas y linderos de este terreno en el plano de subdivisión expedido por el Departamento General de Catastro y Topografía de la Municipalidad de la Ciudad de Montevideo, a fin de conservar el inmueble BUENO.
CUBG. de ING. Of. de REF. _____



Agremiador: AQUILES V. LERTORA

CONSTRUYO EL MINISTERIO DE OBRAS PUBLICAS DE LA NACION
DIRECCION NACIONAL DE ARQUITECTURA

ARAUJO

[Signature]

JOSE GARCIA VERA
SUACO MINISTRO DE OBRAS PUBLICAS
ADMINISTRACION DE PROYECTOS DE
SUB-ADMINISTRACION

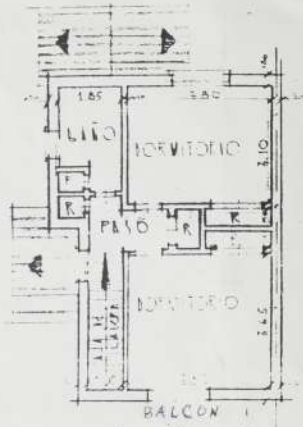

PLANTA ALTA

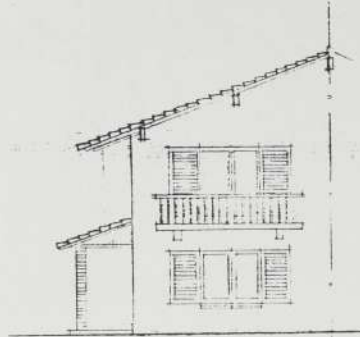

FRETE

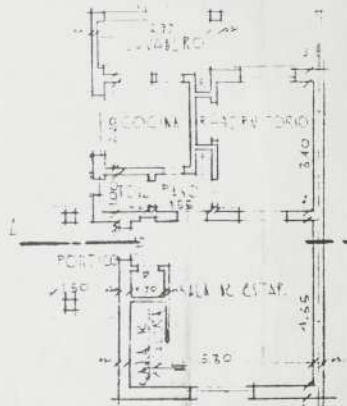

PLANTA BAJA

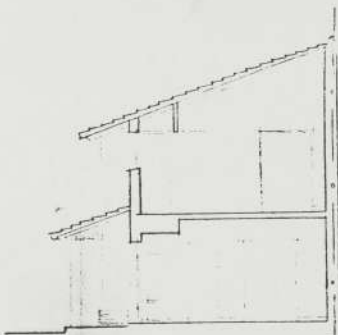

CORTE AL

NUESTRO

PARTIDA DE CONTRIBUCION TERRITORIAL N° 374263

BARRIO PRESIDENTE PERON

PROPIEDAD DEL ESTADO NACIONAL

CALLE **CALLE V. CAMPERO**
 ESCALA 1:100 **M. A. CAMINO 3631**
FLIA ALBARADO N° 3631

UBICACION

1° DE MAYO

R. REPUBLICANAS

ANCHO CALLE 12.10 - ANCHO ACERA 2.00

DISTRITOS

R	2	M	7	A	7	M	2
---	---	---	---	---	---	---	---

SUPERFICIE DEL TERRENO M²: 233.05
 CUBIERTA: 106.30
 LIEBRE: 12c

CIRCUNSCRIPCION 16 SECCION 1
 MANZANA 23 LOTE 11

LA APROBACION DE LOS PLANOS NO IMPLICA LA HABILITACION DE LA FINCA O LOCAL.

CONSTRUYO EL MINISTERIO DE OBRAS PUBLICAS DE LA NACION
 DIRECCION NACIONAL DE ARQUITECTURA

J. Domingo Manuel H...

CARLOS E. FERETTO
 BANCO HIPOTECARIO NACIONAL
 ADMINISTRACION DE PROPIEDADES
 ADMINISTRADOR

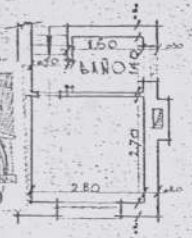

PLANTA ALTA

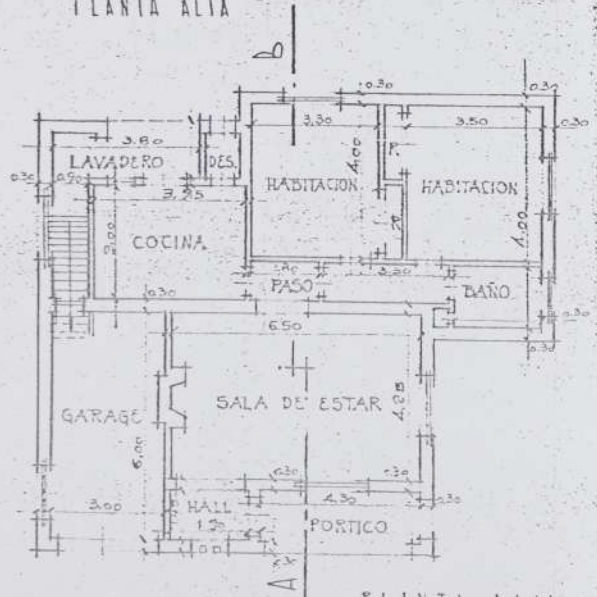

PLANTA BAJA

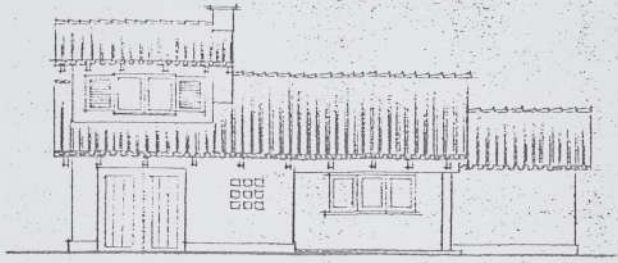

FRENTE

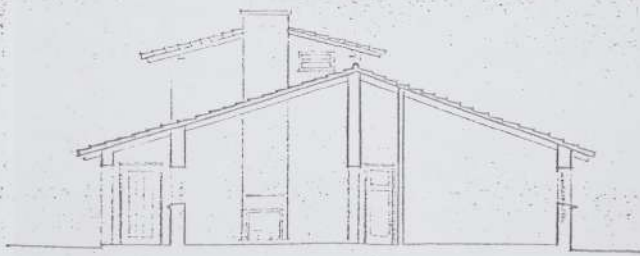

CORTE AB

PARTIDA DE CONTRIBUCION TERRITO...

"PRESTAMOS PARA VIVIENDA ECONOMICA"

PROPIEDAD DEL ESTADO NACIONAL

CALLE ANDONACQUI N° 3958 y 4 DE JUNIO

ESCALA 1:100

19

N° 6603

UBICACION

PRESENTE PERON



DISTRITOS

R. 2 H. 7 A. 7 M. 2

SUPERFICIE DEL TERRENO M ²	1046.89
CUBIERTA	148.00
LIBRE	898.89
CIRCUNSCRIPCION	16 SECCION 55
MANZANA	29 LOTE 7

LA APROBACION DE LOS PLANOS NO IMPLICA LA HABILITACION DE LA FINCA O LOCALES

ANCHO CALLE 9.16 ANCHO ACERA 4.00
 Conservación del inmueble:
 JUNIO -

J. A. Villar
William...

CONSTRUYO EL MINISTERIO DE OBRAS PUBLICAS DE LA NACION
 DIRECCION NACIONAL DE ARQUITECTURA

JOSE GARCIA VERA
 BANDO HITECARIO N° 12
 ADMINISTRADOR DE PROYECTOS
 GIS-ADMINISTRADOR

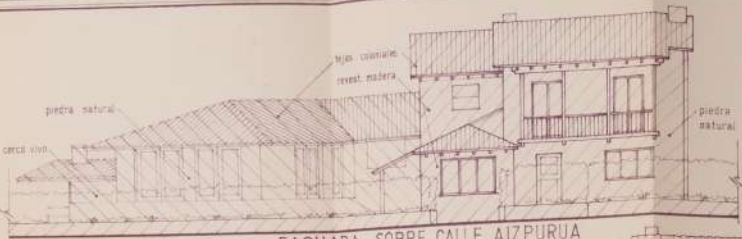

FACHADA SOBRE CALLE AIZPURUA

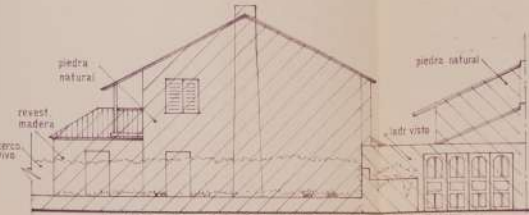

FACHADA SOBRE CARLOS E. PELLEGRINI

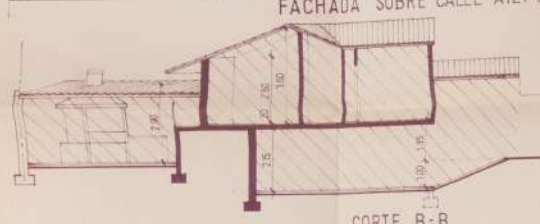

CORTE B-B



CORTE A-A

COMPUTO DE SUPERFICIES

1. 3.80 x 4.80 x 3.55 = 7.28 m²
 2. 8.00 x 6.00 = 36.00 m²
 3. 5.00 x 0.90 = 2.25 m²
 4. 4.30 x 3.30 x 1.85 = 3.51 m²
 5. 3.80 x 1.70 = 6.45 m²
 6. 7.00 x 10.00 = 70.00 m²
 7. 3.90 x 9.70 = 37.83 m²
 8. 1.50 x 4.00 = 6.00 m²
 9. 4.50 x 2.80 = 12.60 m²
 10. 9.40 x 4.30 x 4.30 = 47.35 m²
 11. 3.30 x 7.70 x 8.15 = 44.82 m²
 12. 8.00 x 6.00 = 36.00 m²
 13. 3.80 x 8.80 = 33.44 m²
 14. 2.80 x 3.10 = 8.68 m²
- SUP. CON PERMISO PREVIO
5 + 6 + 7 + 8 + 12 + 13 + 14 = 203.29 m²
- SUP. REG. SIN PERMISO PREVIO
1 + 2 + 3 + 4 + 9 + 10 + 11 = 142.19 m²

SILUETA DE SUPERFICIES

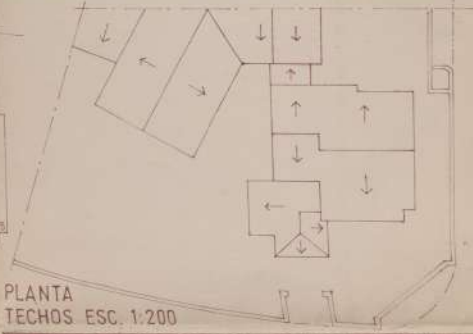
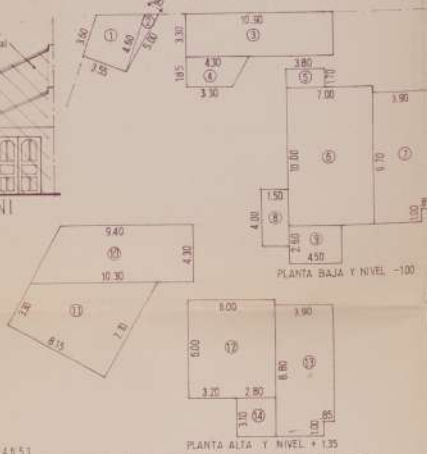

PLANTA TECHOS ESC. 1:200

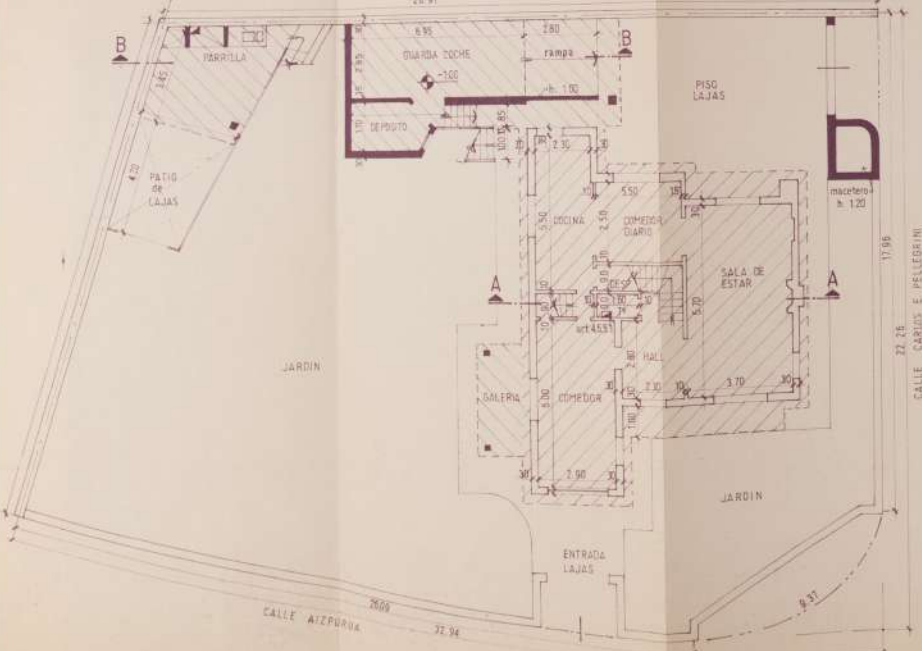

PLANTA BAJA Y NIVEL -1.00 m

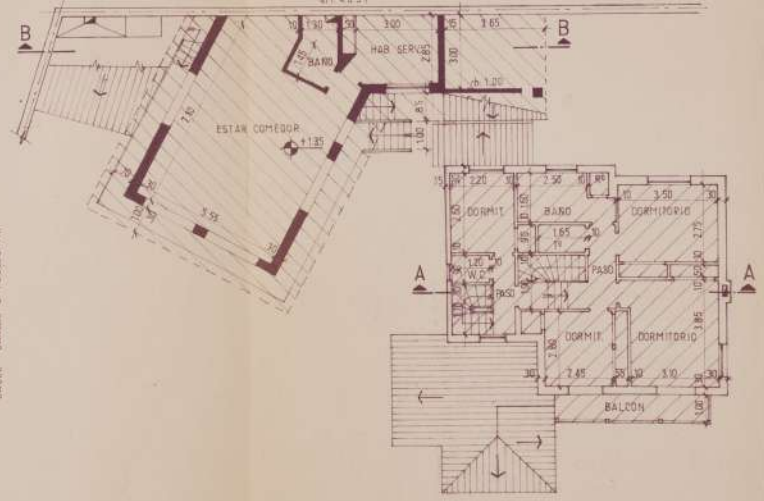

PLANTA ALTA Y NIVEL + 1.35 m

PARTIDA DE CONTRIBUCION TERRITORIAL Nº 374570
PLANO DE AJUSTE DE OBRAS EXISTENTES A DISPOSICIONES CONTEMPORANEAS - ORDENANZA 38638 -
 VIVIENDA UNIFAMILIAR
 PROPIEDAD DE: HECTOR DOMINGO GOBELLI y MARÍA CECILIA TERESA ALVAREZ de GOBELLI
 CALLE AIZPURUA 3803/111 esquina CARLOS E. PELLEGRINI 6093
 CIRC. 16 SECC. 55 MANZ. 24 PARC. 5
 DISTRITO P13 ESC. 1:300

	SUPERFICIES SUP. TERRENO 811.09 m ² SUP. SUB. APROB. 283.28 m ² SUP. SUB. SIN PERM. 142.19 m ² SUP. SUB. TOTAL 345.48 m ² SUP. LIBRE 465.24 m ²
	La aprobación de los planos no implica la habilitación de la finca ni otorga el dominio. PROPIETARIOS: Hector Domingo Gobelli, Cecilia Teresa Alvarez DOMICILIO AIZPURUA 3803
REFERENCIAS OBRAS CON PERMISO PREVIO MUNICIPAL OBRAS REGLEMENTARIAS EJECUTADAS SIN PERMISO PREVIO MUNICIPAL	PROFESIONAL RICARDO JULIO CALVO MATR. 7700 DOMICILIO BUREBA 5587
ANTIGÜEDAD DE LAS OBRAS: LAS OBRAS SIN PERMISO PREVIO DATAN DEL AÑO 1983	

PROFESIONAL RICARDO JULIO CALVO
REGISTRADO
 ESCR. Nº 10.000.004
 ESCR. 17 JUL 1984
 INSCRIPCIÓN
 Nº 10.000.004
 FOLIO 10929
 Ministerio de Obras y Servicios Públicos

CRISOLOGO LARRALDE (ex-REPUBLICUETAS)

PREGUNTAS

SEÑOR AMANTO
INMOBILIARIA
SEÑORA CORA
KIOSCO

CENTRO
COMERCIAL

ROGELIO YRURTIA

JUEGOS
DE CHICOS

AVENIDA
GENERAL
PAZ

ALFONSIÑA STORNI
(CONTINUACION DE CERETA)

JUEGOS
DE CHICOS

IGLESIA

HASTIL

GRUPO DE
PINOS

PELEGRINI
CARLOS

JUEGOS
DE CHICOS

ESCUELA

ROGELIO YRURTIA

GRUPO
DE
ARBOLES

ANDONAEGUI



AV WILLIAMS



FERNANDEZ MORENO

CARLOS PENLORINI

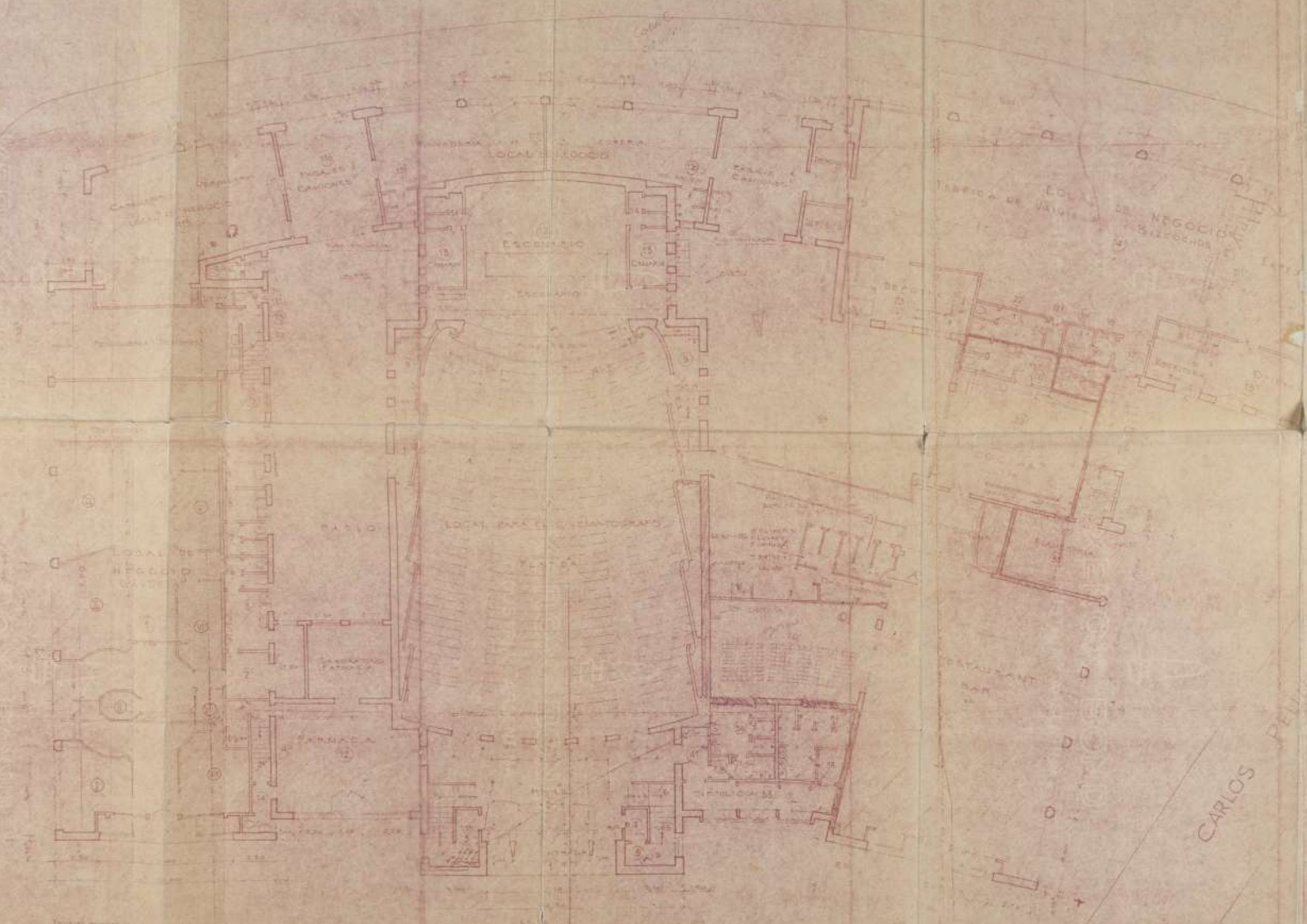

PLAN DE AMPLIACION
 PROPIETARIO:
ESTADO NACIONAL ARGENTINO
 CALLES SURBUSTA N° 6020 6006 - 6012 6220 - F. MORENO N°
 8724 3748 3779 - C. BELLESGUARDA N° 4700 4800 4900
 5015 5072 - AV WILLIAMS N° 6002 6010 6004 6001
 6045 6075 6091
BARRO COSTELLO SAUVEDRA
 C/ CALLE SAN JUAN 120

SECCION 120
 201 RECADON
 10 12 13

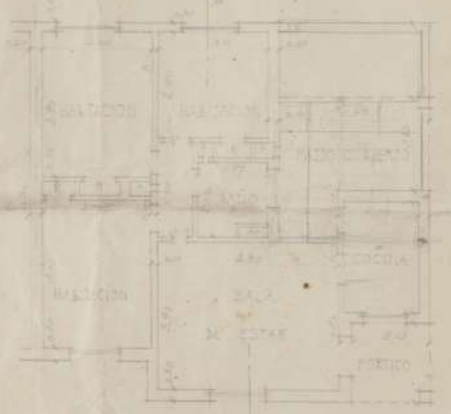

PARTIDA DE CONTRIBUCION TERRITORIAL N

Comunidad Barrio
BARRIO PRESIDENTE PERON

PROPIEDAD DEL ESTADO NACIONAL



CALLE AY MARIA EVA DUARTE DE PERON

N 5658/62

ESCALA 1:100

Carlo Pellegrini

UBICACION

AY MARIA EVA DUARTE DE PERON

DISTRITOS

R 2 H 7 A 7 M 2



SUPERFICIE DEL TERRENO M ²	360.04
CUBIERTA	95.00
LIBRE	273.04
CIRCUNSCRIPCION	16 SECCION 65
MANZANA	19 LOTE 6

CONSTITUCION NACIONAL
 ANCHO CALZ. 10 m. ANCHO ACERA 1.50 m.

LA APROBACION DE LOS PLANOS NO IMPLICA
 LA APROBACION DE LA ENCLAVACION O LOCALIDAD



FEDERICO B. AMATTEA DE SIO
 D. Ley 1966, L. C. 418
 Montevideo, Uruguay, S. A.
 Matricula 114. 222

CONSERVO EL MINISTERIO DE OBRAS PUBLICAS DE LA NACION
 DIRECCION REGIONAL DE ARQUITECTURA

alloua

JOSE GARCIA VERA
 COMISION NACIONAL
 DE LICITACION DE OBRAS
 SUB-ADMINISTRADOR

521738

075



PLANTA ALTA

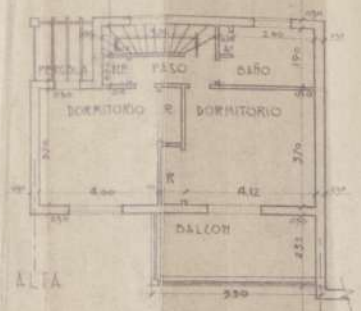

PLANTA BAJA

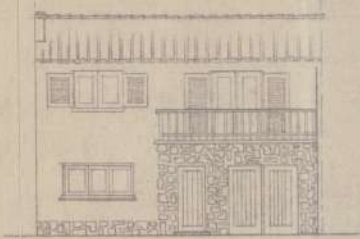
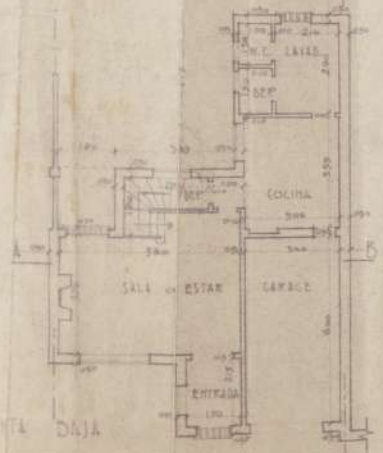

FRENTA

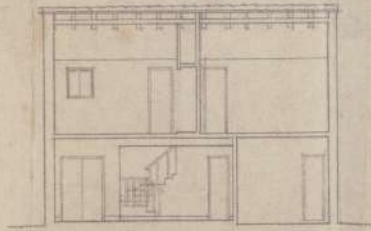

CORTE A-B

PARTIDA DE CONTRIBUCION TERRITORIAL N°

BARRIO PRESIDENTE PERON

PROPIEDAD DEL ESTADO NACIONAL

CALLE Av. Peron *FLIA PAEZ / DUCACCE* N° 6076/80
ESCALA 1:100



DISTRITOS

2 x 7 x 7 x 2

SUPERFICIE DEL TERRENO M ²	235	92
CUBIERTA	140	00
LIBRE	95	52
CIRCUNSCRIPCION	16	SECCION 55
MANZANA	26	LOTE 15

Av. EVA D. de PERON
ANCHO CALLE 9.15 - ANCHO ACERA 1.20

LA APROBACION DE LOS PLANOS NO IMPLECA LA RESPONSABILIDAD DE LA VERDAD DE LOS DATOS



[Signature]
DIRECTOR GENERAL DE ORDENAMIENTO TERRITORIAL Y CONSTRUCCION URBANA

[Signature]
JOSE OSORIO VERA
ENCARGADO GENERAL
COMISIONADO EN REPRESENTACION
SUB-ADMINISTRADOR



PEDRAS
 SUSANA ROMANO
 LORDE GARCIA
 DE ROMANO

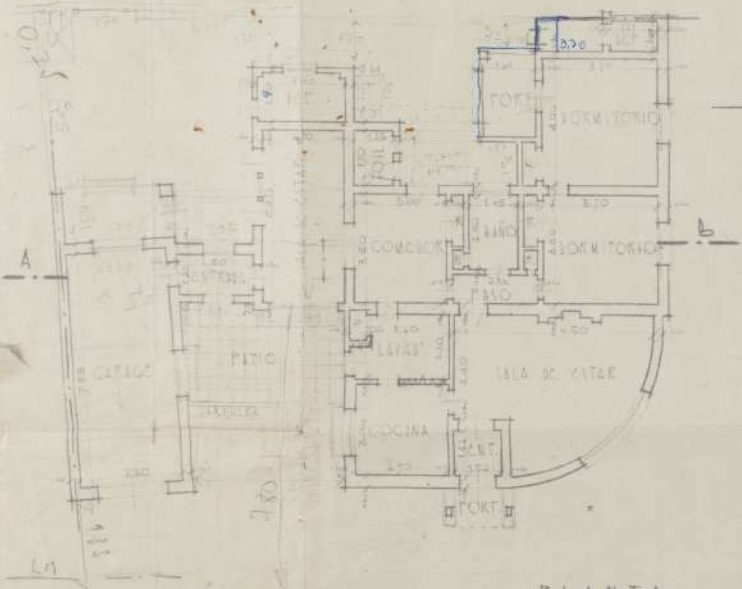

PLANTA

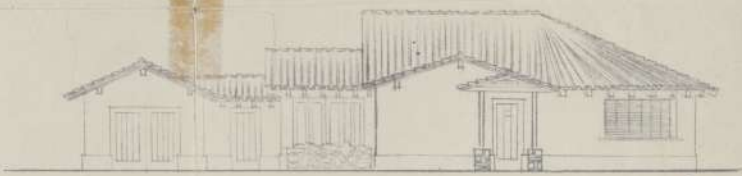

FRETE

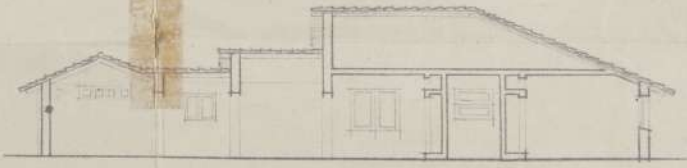

CORTE AB

PARTIDA DE CONTRIBUCION TERRITORIAL N°

BARRIO PRESIDENTE PERON

PROPIEDAD DEL ESTADO NACIONAL

CALLE MINISTRO PISTARINI ESQ. 17 DE OCTUBRE N° 5905/17
 ESCALA 1:100

SUSANA ROMANO

UBICACION

DISTRITOS



N.º 2		N.º 7		N.º 7		N.º 2	
SUPERFICIE DEL TERRENO M ²	360	-	73				
CUBIERTA	170	-	-				
LIBRE	170	-	73				
CIRCUNSCRIPCION	16			SECCION	55		
MANZANA	9			LOTE	12		

LA APROBACION DE LOS PLANOS NO IMPLICA LA VERIFICACION DE LA TIPOLOGIA O USOS



CONSEJO DE ENGENIEROS Y ARQUITECTOS
 M.º C. SUSANA ROMANO
 M.º C. GARCIA

CONTRUBUO EL MINISTERIO DE OBRAS PUBLICAS DE LA NACION
 DIRECCION NACIONAL DE ARQUITECTURA

Handwritten signature and notes.